



สารสนเทศกลุ่มบริหารทั่วไป

ตารางแสดงจำนวนครั้งของการให้บริการอาคารสถานที่  
ภาคเรียนที่ 1 ปีการศึกษา 2559

ลำดับ	อาคาร/สถานที่	จำนวนครั้ง	ร้อยละ
1	ห้องสภสมัย	22	14.2
2	ห้องศรีพงศ์	30	19.4
3	ห้องอุไรวรรณ	9	5.8
4	ห้องกัญฉิกา	1	0.6
5	หอประชุมชั้น 3 อาคารเอนกประสงค์	44	28.4
6	ห้องรับรอง 1,2,3	13	8.4
7	อื่น ๆ	36	23.2
รวม		155	100.0

แผนภูมิแสดงจำนวนครั้งของการให้บริการอาคารสถานที่  
ภาคเรียนที่ 1 ปีการศึกษา 2559

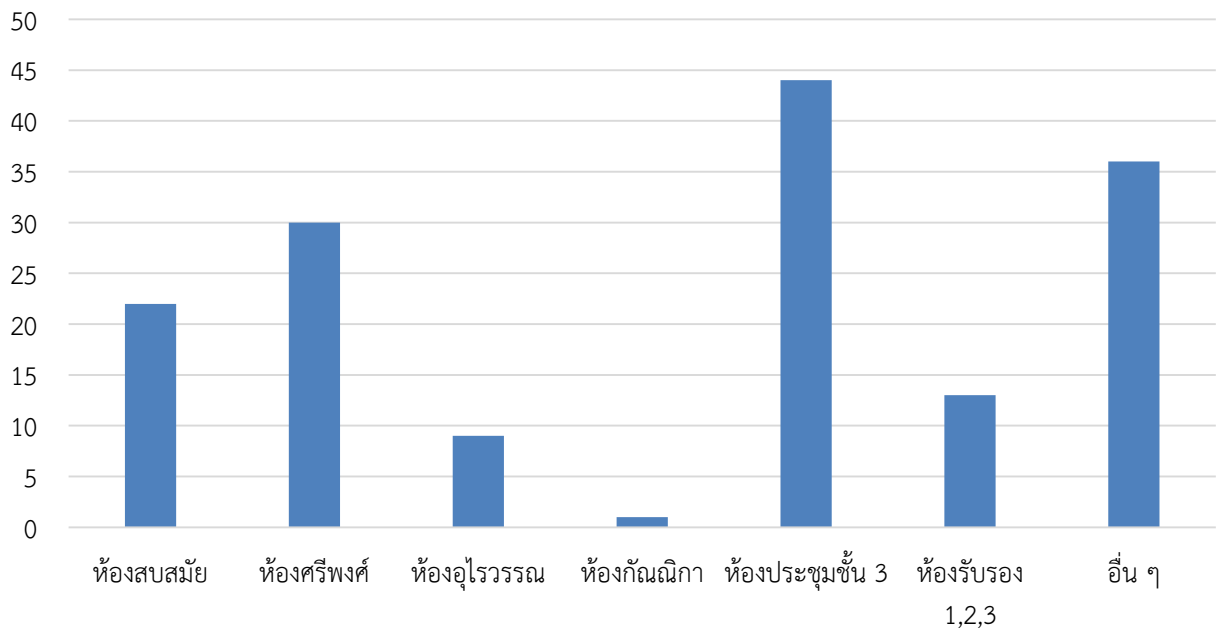

ตารางแสดงจำนวนครั้งของการให้บริการอาคารสถานที่  
ภาคเรียนที่ 2 ปีการศึกษา 2559

ลำดับ	อาคาร/สถานที่	จำนวนครั้ง	ร้อยละ
1	ห้องสภสมัย	40	19.8
2	ห้องศรีพงศ์	19	9.4
3	ห้องอุไรวรรณ	19	9.4
4	ห้องกัณณิกา	3	1.5
5	หอประชุมชั้น 3 อาคารเอนกประสงค์	46	22.8
6	ห้องรับรอง 1,2,3	29	14.4
7	อื่น ๆ	46	22.8
รวม		202	100.0

แผนภูมิแสดงจำนวนครั้งของการให้บริการอาคารสถานที่  
ภาคเรียนที่ 2 ปีการศึกษา 2559

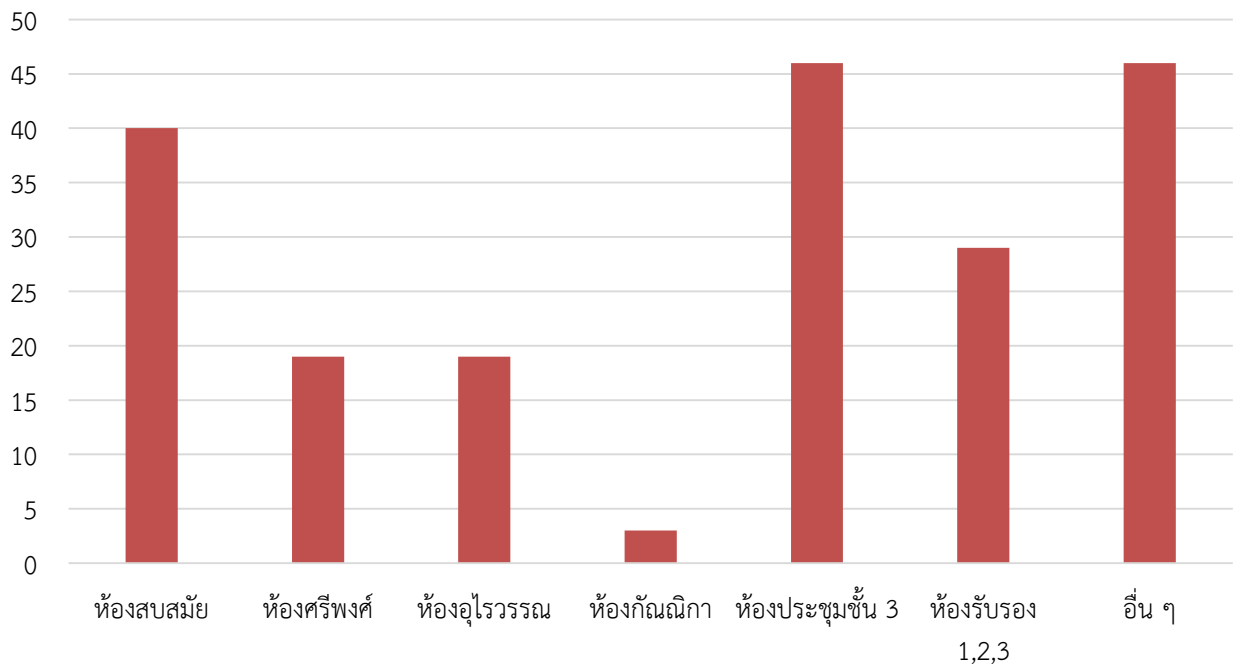

ตารางแสดงจำนวนครั้ง และร้อยละของการบริการซ่อมบำรุง จำแนกตามลักษณะงานบริการ  
ภาคเรียนที่ 1 และ 2 ปีการศึกษา 2559

ลักษณะของงานบริการ	ภาคเรียนที่ 1	ภาคเรียนที่ 2	รวม (ครั้ง)	ร้อยละ
ไฟฟ้า	36	39	75	44.38
ประตู หน้าต่าง	7	3	10	5.92
งานไม้	0	1	1	0.59
ประปา	3	3	6	3.55
ตู้น้ำเย็น	0	0	0	0.00
สุขภัณฑ์	5	6	11	6.51
โทรศัพท์	8	3	11	6.51
เครื่องปรับอากาศ	15	15	30	17.75
โต๊ะ - เก้าอี้	3	0	3	1.78
งานสวน	0	0	0	0.00
อื่น ๆ	16	6	22	13.02
<b>รวม</b>	<b>93</b>	<b>76</b>	<b>169</b>	<b>100.00</b>

แผนภูมิแสดงจำนวนครั้ง และร้อยละของการบริการซ่อมบำรุง จำแนกตามลักษณะงาน  
บริการ ภาคเรียนที่ 1 และ 2 ปีการศึกษา 2559

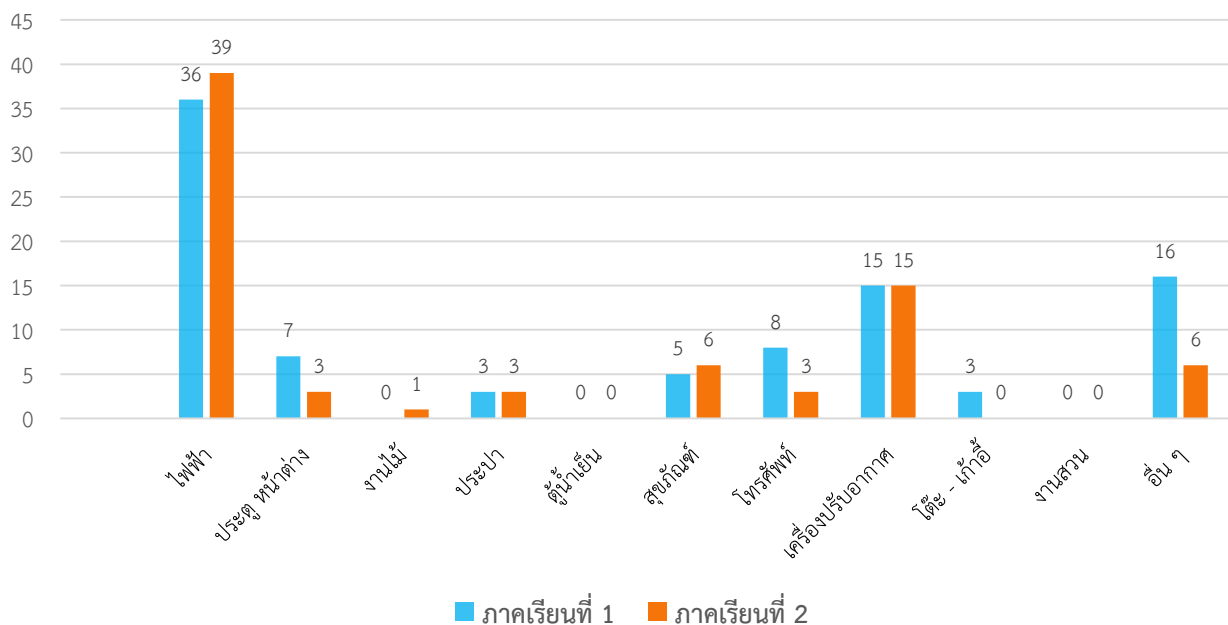

ตารางแสดงจำนวนครั้งที่ใช้ยานพาหนะ จำแนกตามประเภทของยานพาหนะ  
ภาคเรียนที่ 1 ปีการศึกษา 2559

ลำดับ	ยานพาหนะ	จำนวนครั้ง	ร้อยละ
1	รถตู้ ทะเบียน น.ค.8226 สป.	113	31.48
2	รถตู้ ทะเบียน นค.5238 สป.	27	7.52
3	รถปิคอัพ ทะเบียน กค 1920 สป	144	40.11
4	รถหกล้อ ทะเบียน 40-1617 สป	24	6.69
5	รถไมโครบัส ทะเบียน 40-1573 สป	16	4.46
6	ไม่มีรถ	35	9.75
รวม		359	100.00

แสดงจำนวนครั้งที่ใช้ยานพาหนะ จำแนกตามประเภทของยานพาหนะ  
ภาคเรียนที่ 1 ปีการศึกษา 2559

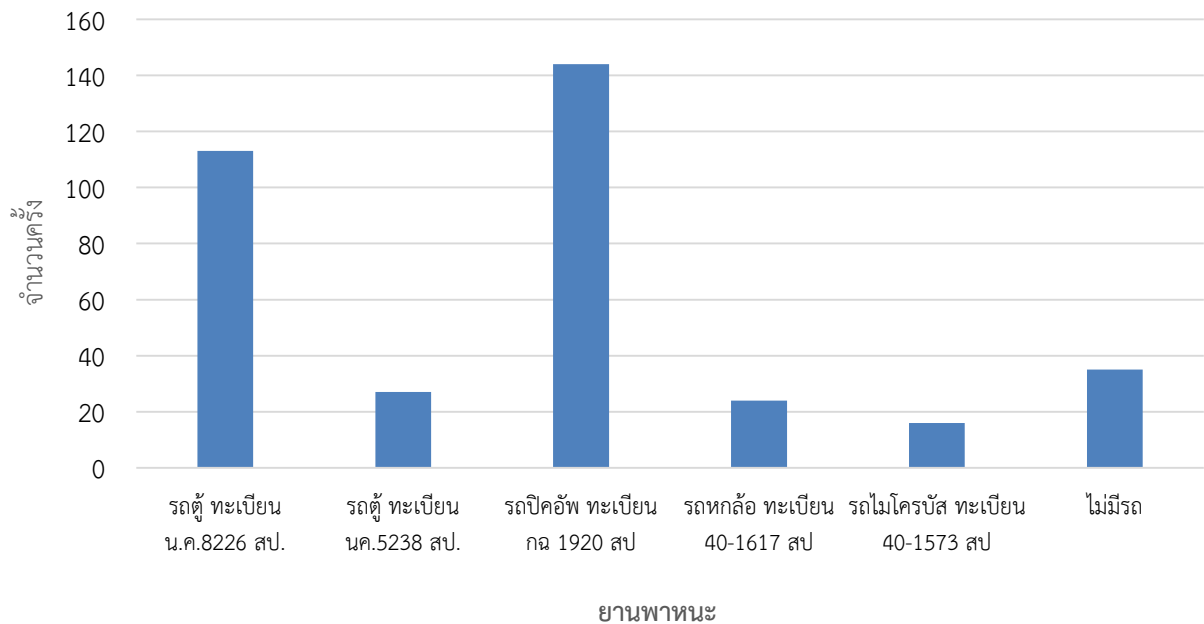

ตารางแสดงจำนวนครั้งที่ใช้ยานพาหนะ จำแนกตามประเภทของยานพาหนะ  
ภาคเรียนที่ 2 ปีการศึกษา 2559

ลำดับ	ยานพาหนะ	จำนวนครั้ง	ร้อยละ
1	รถตู้ ทะเบียน น.ค.8226 สป.	93	25.00
2	รถตู้ ทะเบียน น.ค.5238 สป.	76	20.43
3	รถปิคอัพ ทะเบียน กฉ 1920 สป	110	29.57
4	รถหกล้อ ทะเบียน 40-1617 สป	38	10.22
5	รถไมโครบัส ทะเบียน 40-1573 สป	24	6.45
6	ไม่มีรถ	31	8.33
รวม		372	100.00

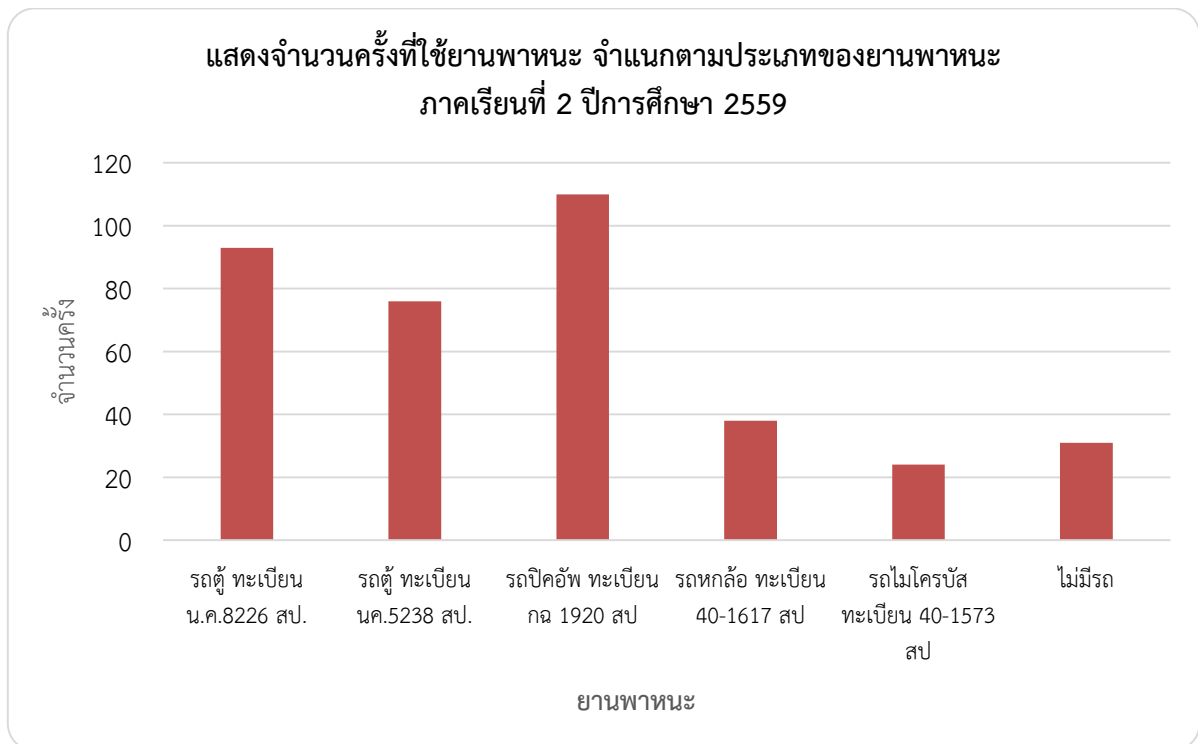

ตารางสรุปภาวะโภชนาการของนักเรียนที่มีน้ำหนักต่ำกว่าเกณฑ์มาตรฐาน  
จำแนกตามระดับชั้น ภาคเรียนที่ 1 ปีการศึกษา 2559

ระดับชั้น	น้ำหนักต่ำกว่าเกณฑ์						รวมทั้งหมด
	ค่อนข้างน้อย			น้อยกว่าเกณฑ์			
	ชาย	หญิง	รวม	ชาย	หญิง	รวม	
ม.1	2	11	13	0	4	4	17
ม.2	5	5	10	0	1	1	11
ม.3	1	5	6	1	0	1	7
ม.4	4	9	13	2	1	3	16
ม.5	4	6	10	1	6	7	17
ม.6	0	8	8	1	4	5	13
รวม	16	44	60	5	16	21	81
ร้อยละ	1.65	2.40	2.14	0.51	0.87	0.74	2.89

ที่มา : งานอนามัยโรงเรียน

แผนภูมิสรุปภาวะโภชนาการของนักเรียนที่มีน้ำหนักต่ำกว่าเกณฑ์มาตรฐาน  
จำแนกตามระดับชั้น ภาคเรียนที่ 1 ปีการศึกษา 2559

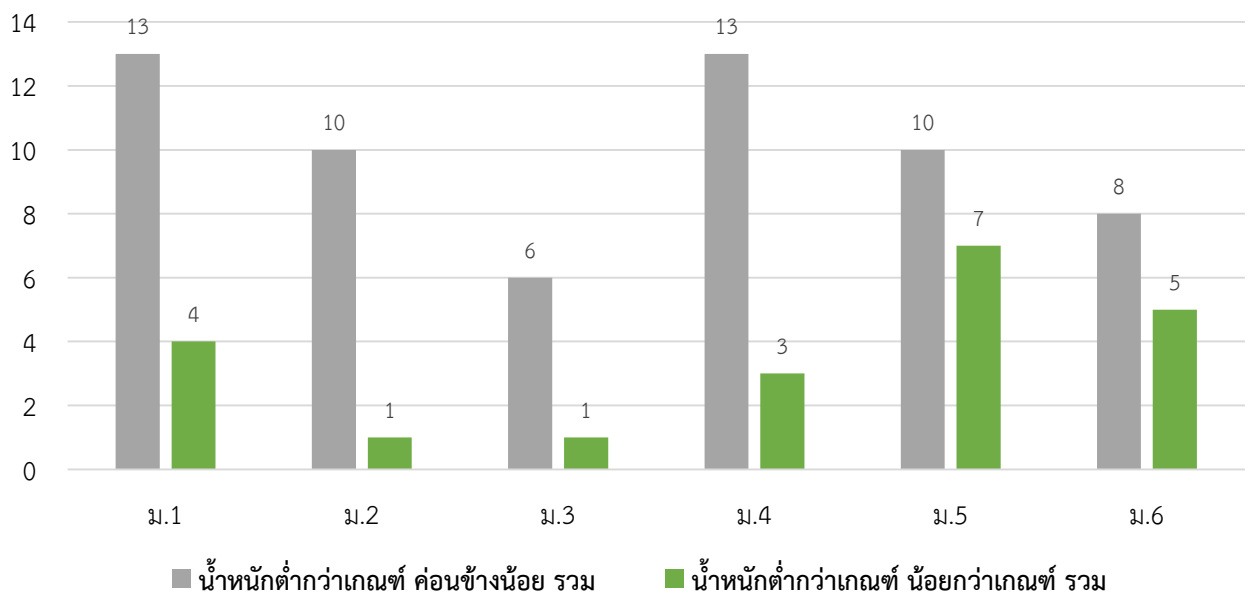

ตารางสรุปภาวะโภชนาการของนักเรียนที่มีส่วนสูงต่ำกว่าเกณฑ์มาตรฐาน  
จำแนกตามระดับชั้น ภาคเรียนที่ 1 ปีการศึกษา 2559

ระดับชั้น	ส่วนสูงต่ำกว่าเกณฑ์						รวมทั้งหมด
	ค่อนข้างเตี้ย			เตี้ย			
	ชาย	หญิง	รวม	ชาย	หญิง	รวม	
ม.1	3	6	9	0	0	0	9
ม.2	0	1	1	0	3	3	4
ม.3	3	6	9	0	0	0	9
ม.4	0	5	5	0	2	2	7
ม.5	0	1	1	0	3	3	4
ม.6	3	2	5	2	4	6	11
<b>รวม</b>	<b>9</b>	<b>21</b>	<b>30</b>	<b>2</b>	<b>12</b>	<b>14</b>	<b>44</b>
<b>ร้อยละ</b>	<b>0.92</b>	<b>1.14</b>	<b>1.07</b>	<b>0.20</b>	<b>0.65</b>	<b>0.49</b>	<b>1.57</b>

ที่มา : งานอนามัยโรงเรียน

แผนภูมิสรุปภาวะโภชนาการของนักเรียนที่มีส่วนสูงต่ำกว่าเกณฑ์มาตรฐาน  
จำแนกตามระดับชั้น ภาคเรียนที่ 1 ปีการศึกษา 2559

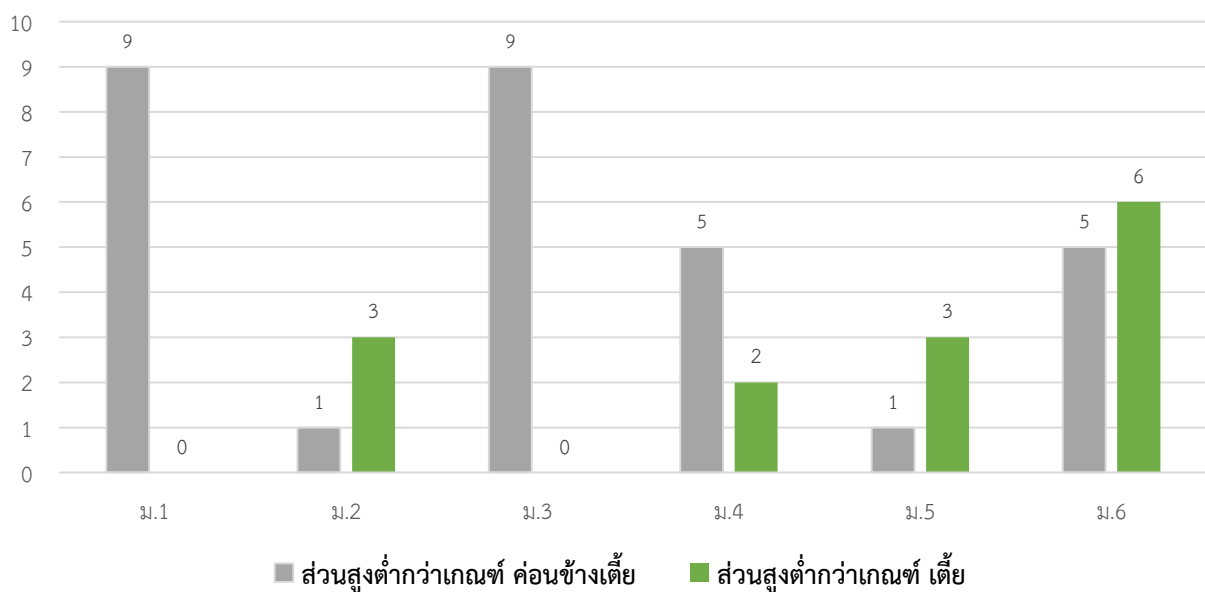



ตารางสรุปภาวะโภชนาการของนักเรียนที่มีน้ำหนักต่ำกว่าเกณฑ์มาตรฐาน  
จำแนกตามระดับชั้น ภาคเรียนที่ 2 ปีการศึกษา 2559

ระดับชั้น	น้ำหนักต่ำกว่าเกณฑ์						รวมทั้งหมด
	ค่อนข้างน้อย			น้อยกว่าเกณฑ์			
	ชาย	หญิง	รวม	ชาย	หญิง	รวม	
ม.1	1	9	10	0	2	2	12
ม.2	3	3	6	0	1	1	7
ม.3	1	3	4	1	0	1	5
ม.4	2	7	9	1	1	2	11
ม.5	2	4	6	1	4	5	11
ม.6	0	6	6	1	2	3	9
<b>รวม</b>	<b>9</b>	<b>32</b>	<b>41</b>	<b>4</b>	<b>10</b>	<b>14</b>	<b>55</b>
<b>ร้อยละ</b>	<b>0.93</b>	<b>1.74</b>	<b>1.46</b>	<b>0.41</b>	<b>0.54</b>	<b>0.50</b>	<b>1.96</b>

ที่มา : งานอนามัยโรงเรียน

แผนภูมิสรุปภาวะโภชนาการของนักเรียนที่มีน้ำหนักต่ำกว่าเกณฑ์มาตรฐาน  
จำแนกตามระดับชั้น ภาคเรียนที่ 2 ปีการศึกษา 2559

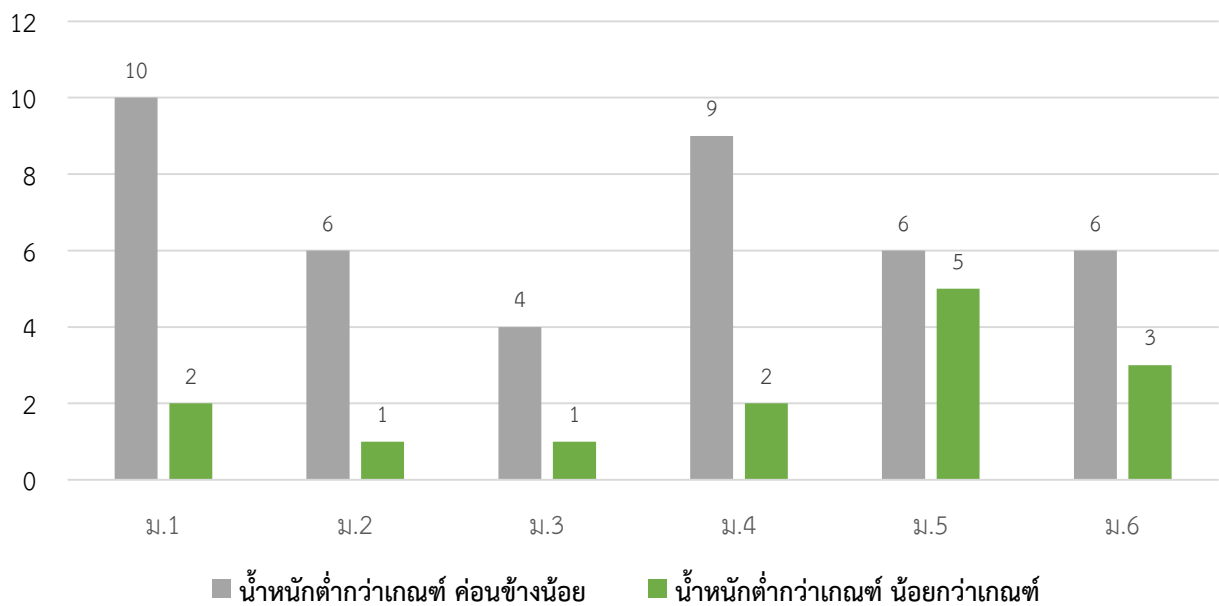

ตารางสรุปภาวะโภชนาการของนักเรียนที่มีน้ำหนักมากเกินเกณฑ์มาตรฐาน จำแนกตามระดับชั้น

ภาคเรียนที่ 1 ปีการศึกษา 2559

ระดับชั้น	น้ำหนักมากเกินเกณฑ์ ทั้งหมด (BMI 25 - 40)		รวม	น้ำหนักมากเกินเกณฑ์ (BMI 25 - 29.99)		รวม
	ชาย	หญิง		ชาย	หญิง	
ม.1	34	33	67	23	23	46
ม.2	29	36	65	25	29	54
ม.3	35	53	88	27	43	70
ม.4	42	40	82	29	29	58
ม.5	34	53	87	24	37	61
ม.6	31	50	81	23	36	59
<b>รวม</b>	<b>205</b>	<b>265</b>	<b>470</b>	<b>151</b>	<b>197</b>	<b>348</b>
<b>ร้อยละ</b>	<b>21.15</b>	<b>14.46</b>	<b>16.77</b>	<b>15.58</b>	<b>10.75</b>	<b>12.42</b>

ที่มา : งานอนามัยโรงเรียน

แผนภูมิสรุปภาวะโภชนาการของนักเรียนที่มีน้ำหนักมากเกินเกณฑ์มาตรฐาน  
จำแนกตามระดับชั้น ภาคเรียนที่ 1 ปีการศึกษา 2559

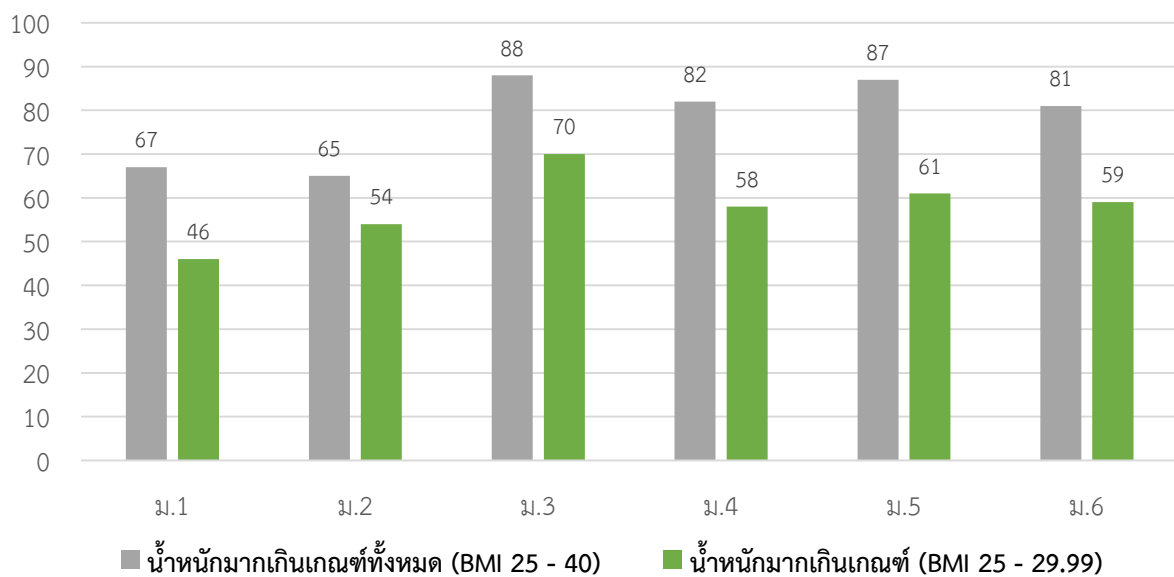

ตารางสรุปภาวะโภชนาการของนักเรียนที่มีน้ำหนักมากเกินเกณฑ์มาตรฐาน จำแนกตามระดับชั้น  
ภาคเรียนที่ 2 ปีการศึกษา 2559

ระดับชั้น	น้ำหนักมากเกินเกณฑ์ทั้งหมด (BMI 25 - 40)		รวม	น้ำหนักมากเกินเกณฑ์ (BMI 25 - 29)		รวม
	ชาย	หญิง		ชาย	หญิง	
ม.1	32	26	58	20	18	38
ม.2	26	32	58	23	27	50
ม.3	30	47	77	25	39	64
ม.4	37	35	72	27	26	53
ม.5	28	45	73	21	34	55
ม.6	26	43	69	20	33	53
<b>รวม</b>	<b>179</b>	<b>228</b>	<b>407</b>	<b>136</b>	<b>177</b>	<b>313</b>
<b>ร้อยละ</b>	<b>18.51</b>	<b>12.44</b>	<b>14.54</b>	<b>14.06</b>	<b>9.66</b>	<b>11.18</b>

ที่มา : งานอนามัยโรงเรียน

แผนภูมิแผนภูมิสรุปภาวะโภชนาการของนักเรียนที่มีน้ำหนักมากเกินเกณฑ์มาตรฐาน  
จำแนกตามระดับชั้น ภาคเรียนที่ 2 ปีการศึกษา 2559

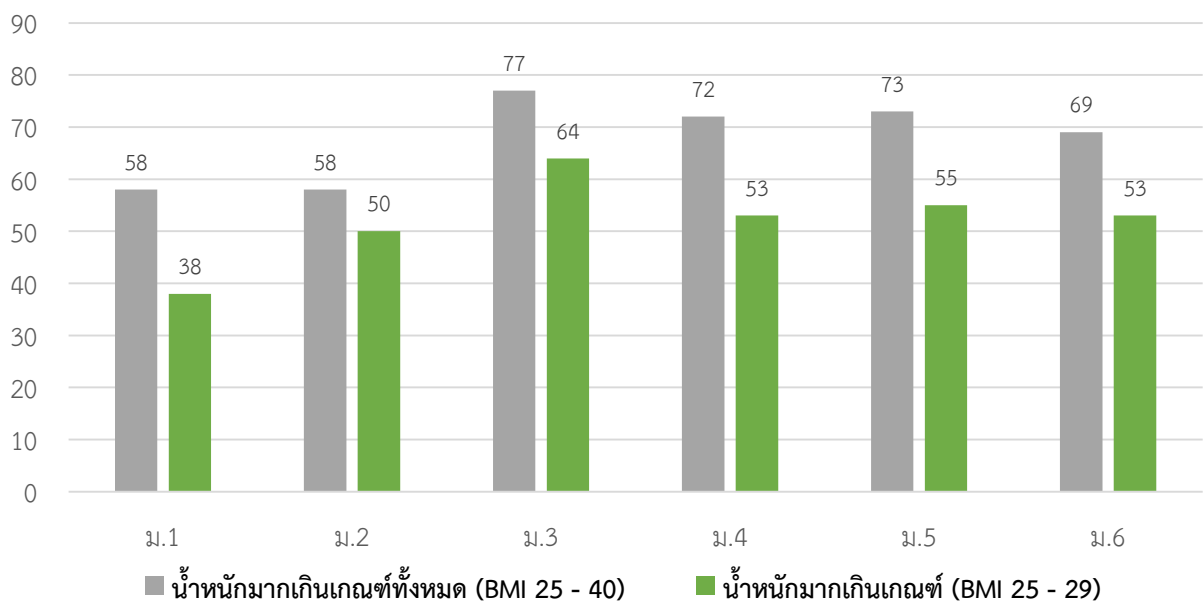

ตารางแสดงสรุปภาวะการเจริญเติบโตของนักเรียน ระดับชั้นมัธยมศึกษาปีที่ 1 - 6  
ภาคเรียนที่ 1 ปีการศึกษา 2559

ระดับชั้น	ส่วนสูงตามเกณฑ์อายุ														
	สูง			ค่อนข้างสูง			สูงตามเกณฑ์			ค่อนข้างเตี้ย			เตี้ย		
	ชาย	หญิง	รวม	ชาย	หญิง	รวม	ชาย	หญิง	รวม	ชาย	หญิง	รวม	ชาย	หญิง	รวม
ม.1	28	47	75	34	27	61	109	197	306	3	6	9	0	0	0
ม.2	29	33	62	32	34	66	108	207	315	0	1	1	0	3	3
ม.3	26	35	61	19	28	47	111	220	331	3	6	9	0	0	0
ม.4	35	43	78	18	38	56	103	258	361	0	5	5	0	2	2
ม.5	18	49	67	21	42	63	117	233	350	0	1	1	0	3	3
ม.6	17	45	62	22	32	54	111	231	342	3	2	5	2	4	6
รวม	153	252	405	146	201	347	659	1,346	2,005	9	21	30	2	12	14
ร้อยละ	15.78	13.75	14.45	15.06	10.97	12.38	68.00	73.47	71.58	0.92	1.14	1.07	0.20	0.65	0.49

ที่มา : งานอนามัยโรงเรียน

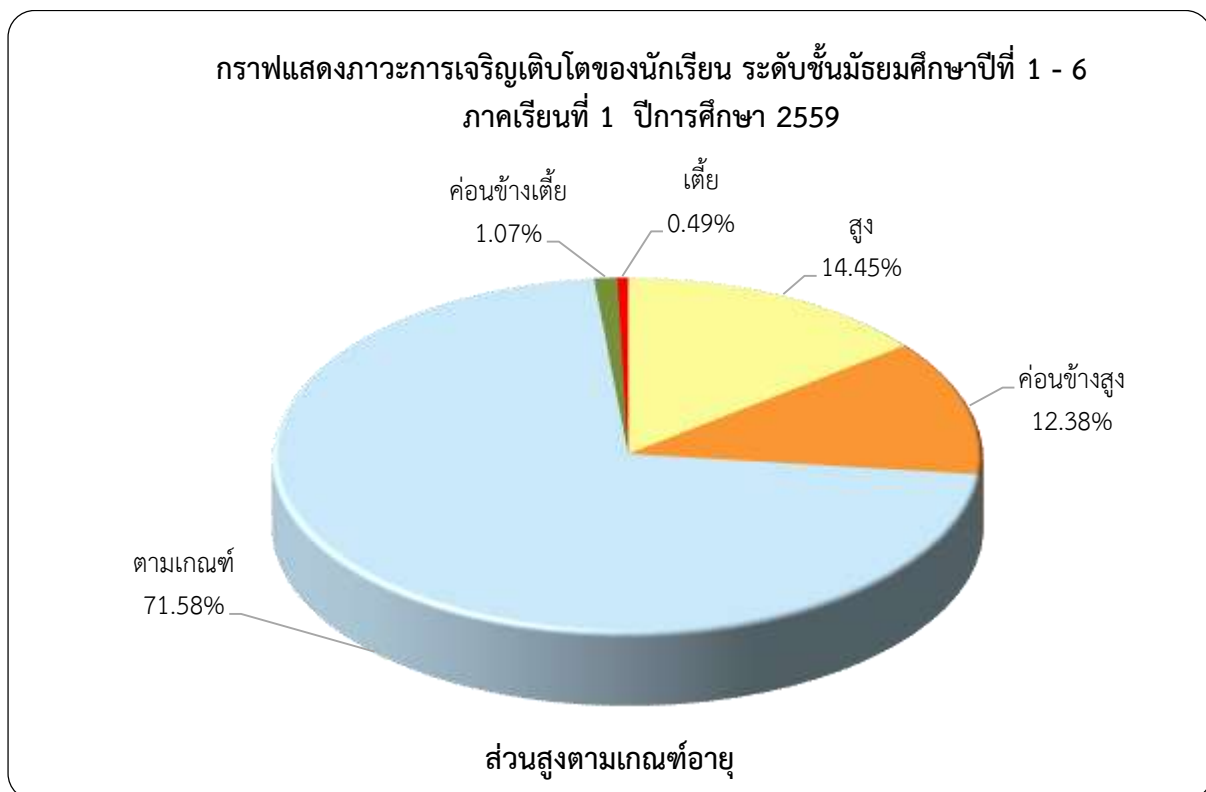

ตารางแสดงสรุปภาวะการเจริญเติบโตของนักเรียน ระดับชั้นมัธยมศึกษาปีที่ 1 - 6  
ภาคเรียนที่ 2 ปีการศึกษา 2559

ระดับชั้น	ส่วนสูงตามเกณฑ์อายุ														
	สูง			ค่อนข้างสูง			สูงตามเกณฑ์			ค่อนข้างเตี้ย			เตี้ย		
	ชาย	หญิง	รวม	ชาย	หญิง	รวม	ชาย	หญิง	รวม	ชาย	หญิง	รวม	ชาย	หญิง	รวม
ม.1	21	40	61	30	21	51	120	213	333	2	4	6	0	0	0
ม.2	20	25	45	29	29	58	118	219	337	0	1	1	0	2	2
ม.3	18	30	48	15	22	37	125	232	357	2	4	6	0	0	0
ม.4	30	36	66	13	31	44	113	273	386	0	3	3	0	2	2
ม.5	13	41	54	17	35	52	126	248	374	0	1	1	0	2	2
ม.6	11	35	46	14	25	39	126	253	379	2	2	4	2	3	5
รวม	113	207	320	118	163	281	728	1,438	2,166	6	15	21	2	9	11
ร้อยละ	11.68	11.29	11.43	12.20	8.89	10.03	75.28	78.49	77.38	0.62	0.81	0.75	0.20	0.49	0.39

ที่มา : งานอนามัยโรงเรียน

กราฟแสดงภาวะการเจริญเติบโตของนักเรียน ระดับชั้นมัธยมศึกษาปีที่ 1 - 6  
ภาคเรียนที่ 2 ปีการศึกษา 2559

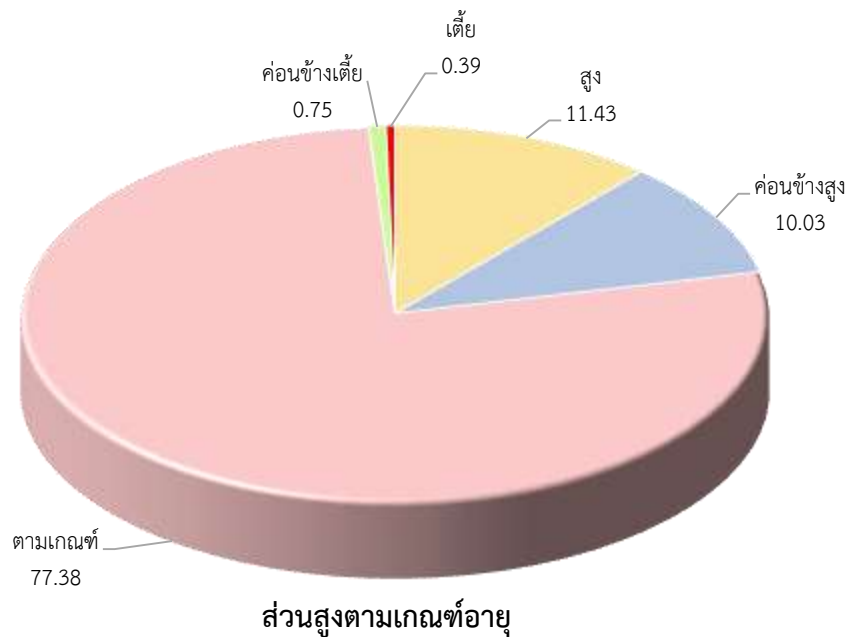

ตารางแสดงผลการเปรียบเทียบภาวะการเจริญเติบโตของนักเรียน

ระหว่างภาคเรียนที่ 1 และ 2 ปีการศึกษา 2559

ส่วนสูงตามเกณฑ์อายุ	ภาคเรียนที่ 1	ร้อยละ	ภาคเรียนที่ 2	ร้อยละ
สูง	405	14.45	320	11.43
ค่อนข้างสูง	347	12.38	281	10.03
สูงตามเกณฑ์	2,005	71.58	2,166	77.38
ค่อนข้างเตี้ย	30	1.07	21	0.75
เตี้ย	14	0.49	11	0.39
<b>รวม</b>	<b>2,801</b>	<b>100</b>	<b>2,799</b>	<b>100</b>

ที่มา : งานอนามัยโรงเรียน

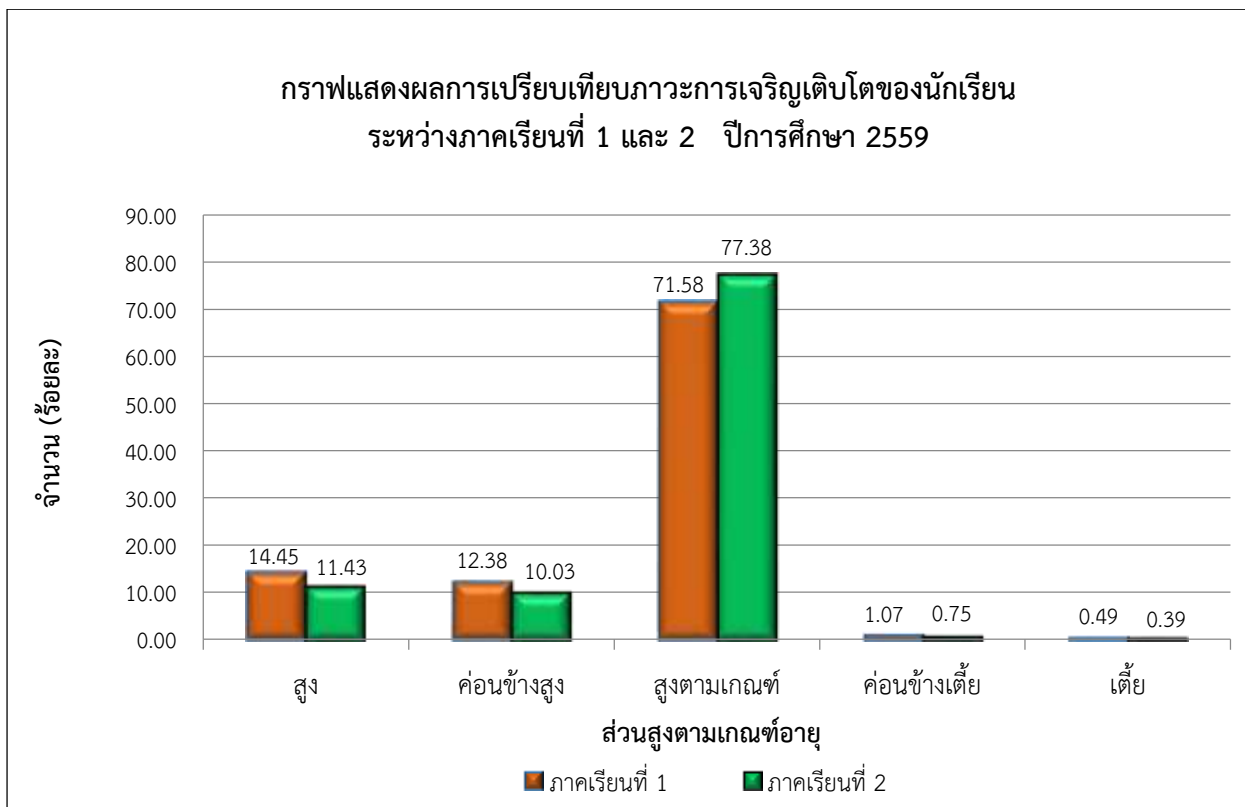

ตารางสรุปผลการตรวจสอบสุขภาพของนักเรียน ชั้นมัธยมศึกษาปีที่ 1 - 6

ปีการศึกษา 2559

ชั้น	ม.1	ม.2	ม.3	ม.4	ม.5	ม.6	รวม	ร้อยละ
นักเรียนทั้งหมด	451	451	450	503	496	473	2,824	100
นักเรียนที่เข้ารับการตรวจ	451	447	448	502	484	469	2,801	99.18
ปกติ	450	445	447	497	481	458	2,778	98.37
<b>การตรวจสายตา</b>								
สายตาสั้น	89	57	77	65	59	56	403	14.38
ไม่สามารถจำแนกสีได้	7	2	2	2	0	0	13	0.46
แว่นตาไม่เหมาะสม	47	60	50	56	69	46	328	11.71
<b>การตรวจช่องปากและฟัน</b>								
ฟันผุ	36	47	61	62	53	27	286	10.21
มีหินปูน	4	9	14	12	19	27	85	3.03
<b>การตรวจร่างกายโดยแพทย์</b>								
เสียงหัวใจผิดปกติ	1	1	1	1	1	1	6	0.21
ต่อมทอนซิลโต	4	7	3	6	7	9	36	1.28
ไทรอยด์โต	0	1	0	4	2	10	17	0.6
<b>การตรวจจากการสอบถามประวัติ</b>								
ประวัติโรคเกี่ยวกับหัวใจ	1	1	0	0	0	1	3	0.1
ประวัติธาลัสซีเมีย, โลหิตจาง	8	5	1	4	2	2	22	0.78
ประวัติ G6PD	2	1	2	1	2	0	8	0.28
ประวัติไทรอยด์เป็นพิษ	0	0	0	0	1	0	1	0.03
ประวัติไขมันในเลือดสูง	0	0	0	1	0	0	1	0.03
ประวัติหอบหืด	9	7	1	3	0	2	22	0.78
ประวัติโรคไต	0	1	0	0	0	0	1	0.03
ประวัติภูมิแพ้/ไซนัส	62	58	2	34	24	0	180	6.42
ประวัติโรคกระเพาะอาหาร/ไมเกรน	3	6	0	1	5	1	16	0.57
ประวัติอื่น ๆ	0	2	0	1	2	1	6	0.21

ที่มา : งานอนามัยโรงเรียน