

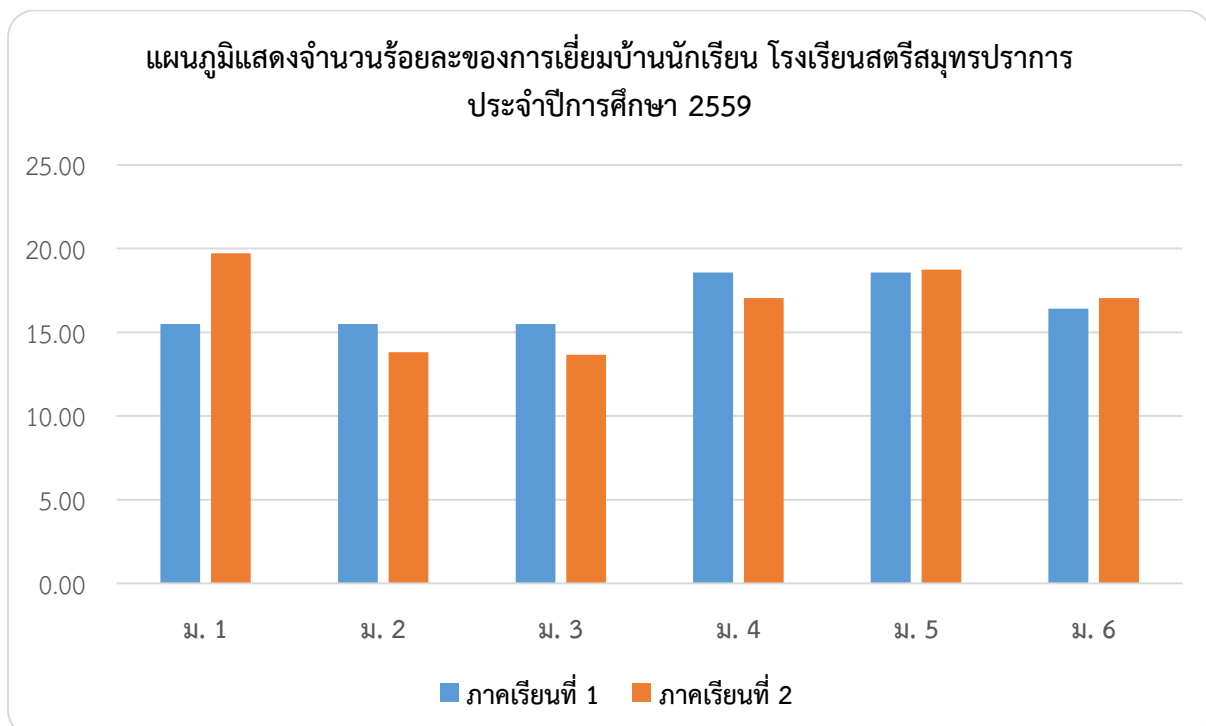

สารสนเทศกลุ่มบริหารกิจการนักเรียน

ตารางแสดงจำนวน ร้อยละของการเยี่ยมบ้านนักเรียน โรงเรียนสตรีสมุทรปราการ  
ปีการศึกษา 2559

| ระดับชั้น | ภาคเรียนที่ 1 |        | ภาคเรียนที่ 2 |        | รวม        |        |
|-----------|---------------|--------|---------------|--------|------------|--------|
|           | จำนวนครั้ง    | %      | จำนวนครั้ง    | %      | จำนวนครั้ง | %      |
| ม. 1      | 50            | 15.48  | 140           | 19.72  | 190        | 19.92  |
| ม. 2      | 50            | 15.48  | 98            | 13.80  | 148        | 15.51  |
| ม. 3      | 50            | 15.48  | 97            | 13.66  | 147        | 15.41  |
| ม. 4      | 60            | 18.58  | 121           | 17.04  | 181        | 18.97  |
| ม. 5      | 60            | 18.58  | 133           | 18.73  | 193        | 20.23  |
| ม. 6      | 53            | 16.41  | 121           | 17.04  | 95         | 9.96   |
| รวม       | 323           | 100.00 | 710           | 100.00 | 954        | 100.00 |



ที่มา : สารสนเทศกลุ่มบริหารกิจการนักเรียน

ตารางแสดงจำนวนและร้อยละของนักเรียนจากการคัดกรองพฤติกรรม (SDQ)

ของระบบดูแลช่วยเหลือนักเรียนทุกระดับชั้น ปีการศึกษา 2559

| ระดับชั้น | ระดับการคัดกรอง |        |             |        |              |        |
|-----------|-----------------|--------|-------------|--------|--------------|--------|
|           | กลุ่มปกติ       |        | กลุ่มเสี่ยง |        | กลุ่มมีปัญหา |        |
|           | คน              | %      | คน          | %      | คน           | %      |
| ม. 1      | 255             | 14.50  | 68          | 12.32  | 128          | 23.49  |
| ม. 2      | 303             | 17.23  | 86          | 15.58  | 60           | 11.01  |
| ม. 3      | 260             | 14.78  | 119         | 21.56  | 77           | 14.13  |
| ม. 4      | 268             | 15.24  | 123         | 22.28  | 110          | 20.18  |
| ม. 5      | 375             | 21.32  | 91          | 16.49  | 107          | 19.63  |
| ม. 6      | 298             | 16.94  | 65          | 11.78  | 63           | 11.56  |
| รวม       | 1,759           | 100.00 | 552         | 100.00 | 545          | 100.00 |

แผนภูมิแสดงระดับการคัดกรองพฤติกรรมนักเรียน (SDQ) ปีการศึกษา 2559

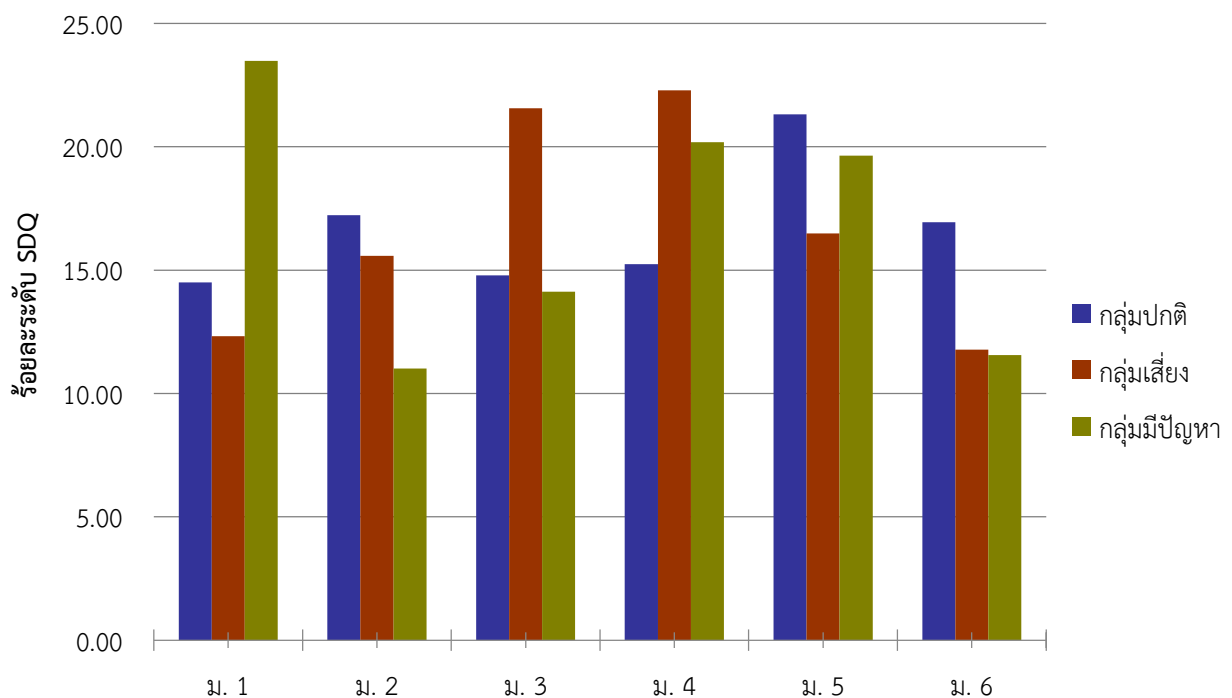

ที่มา : สารสนเทศกลุ่มบริหารกิจการนักเรียน

ตารางแสดงสถิติการไม่สแกนลายนิ้วมือมาโรงเรียน จำแนกตามระดับชั้น  
ภาคเรียนที่ 1 ปีการศึกษา 2559

| ระดับชั้น | เดือน |       |      |      |      | รวม (ครั้ง) |
|-----------|-------|-------|------|------|------|-------------|
|           | พ.ค.  | มิ.ย. | ก.ค. | ส.ค. | ก.ย. |             |
| ม. 1      | -     | 10    | 14   | 12   | 10   | 46          |
| ม. 2      | -     | 18    | 15   | 15   | 19   | 67          |
| ม. 3      | -     | 10    | 12   | 20   | 9    | 51          |
| ม. 4      | -     | 12    | 7    | 14   | 17   | 50          |
| ม. 5      | -     | 24    | 15   | 18   | 17   | 74          |
| ม. 6      | -     | 30    | 23   | 22   | 21   | 96          |
| รวม       | 0     | 104   | 86   | 101  | 93   | 384         |

แผนภูมิแสดงสถิติการไม่สแกนลายนิ้วมือมาโรงเรียน จำแนกตามระดับชั้น  
ภาคเรียนที่ 1 ปีการศึกษา 2559

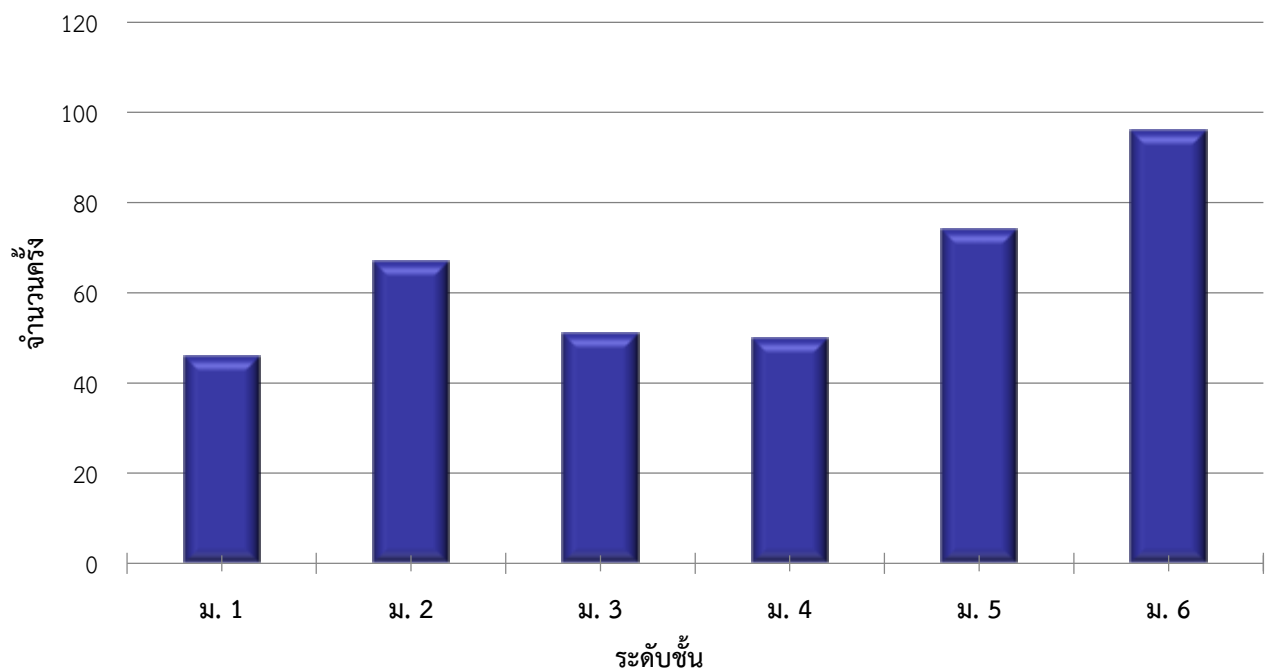

ที่มา : สารสนเทศกลุ่มบริหารกิจการนักเรียน

ตารางแสดงจำนวนครั้งไม่สแกนลายนิ้วมือมาโรงเรียน จำแนกตามระดับชั้น  
ภาคเรียนที่ 2 ปีการศึกษา 2559

| ระดับชั้น | เดือน |      |      |      |       | รวม (ครั้ง) |
|-----------|-------|------|------|------|-------|-------------|
|           | พ.ย.  | ธ.ค. | ม.ค. | ก.พ. | มี.ค. |             |
| ม. 1      | 7     | 15   | 8    | 5    | -     | 35          |
| ม. 2      | 14    | 14   | 12   | 14   | -     | 54          |
| ม. 3      | 19    | 19   | 11   | 11   | -     | 60          |
| ม. 4      | 17    | 18   | 15   | 12   | -     | 62          |
| ม. 5      | 15    | 20   | 13   | 13   | -     | 61          |
| ม. 6      | 19    | 13   | 12   | 21   | -     | 65          |
| รวม       | 91    | 99   | 71   | 76   | 0     | 337         |

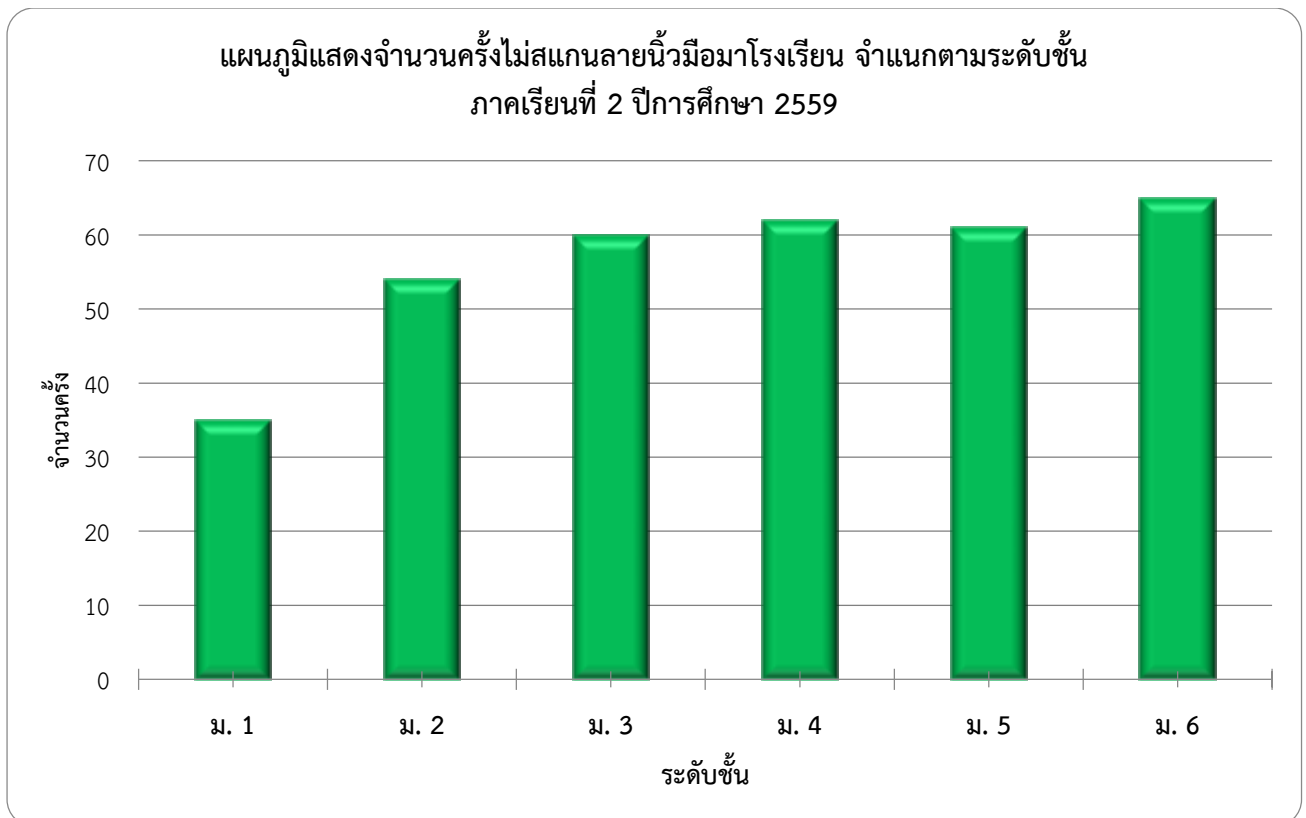

ที่มา : สารสนเทศกลุ่มบริหารกิจการนักเรียน

ตารางแสดงจำนวนนักเรียนในแต่ละคณะนักเรียน จำแนกตามระดับชั้นเรียน  
ปีการศึกษา 2559

| ลำดับที่ | คณะนักเรียน  | จำนวนนักเรียน (คน) |      |      |      |      |      | รวม  | ร้อยละ |
|----------|--------------|--------------------|------|------|------|------|------|------|--------|
|          |              | ม. 1               | ม. 2 | ม. 3 | ม. 4 | ม. 5 | ม. 6 |      |        |
| 1        | วิริยะสมุทร  | 89                 | 90   | 86   | 82   | 118  | 66   | 531  | 18.97  |
| 2        | สมุทรไมตรี   | 88                 | 83   | 89   | 131  | 59   | 113  | 563  | 20.11  |
| 3        | สมุทรสามัคคี | 100                | 87   | 85   | 96   | 139  | 86   | 593  | 21.19  |
| 4        | สมุทรอนุสรณ์ | 84                 | 96   | 89   | 84   | 91   | 114  | 558  | 19.94  |
| 5        | สุนทรสมุทร   | 90                 | 87   | 99   | 108  | 76   | 94   | 554  | 19.79  |
| รวม      |              | 451                | 443  | 448  | 501  | 483  | 473  | 2799 | 100    |

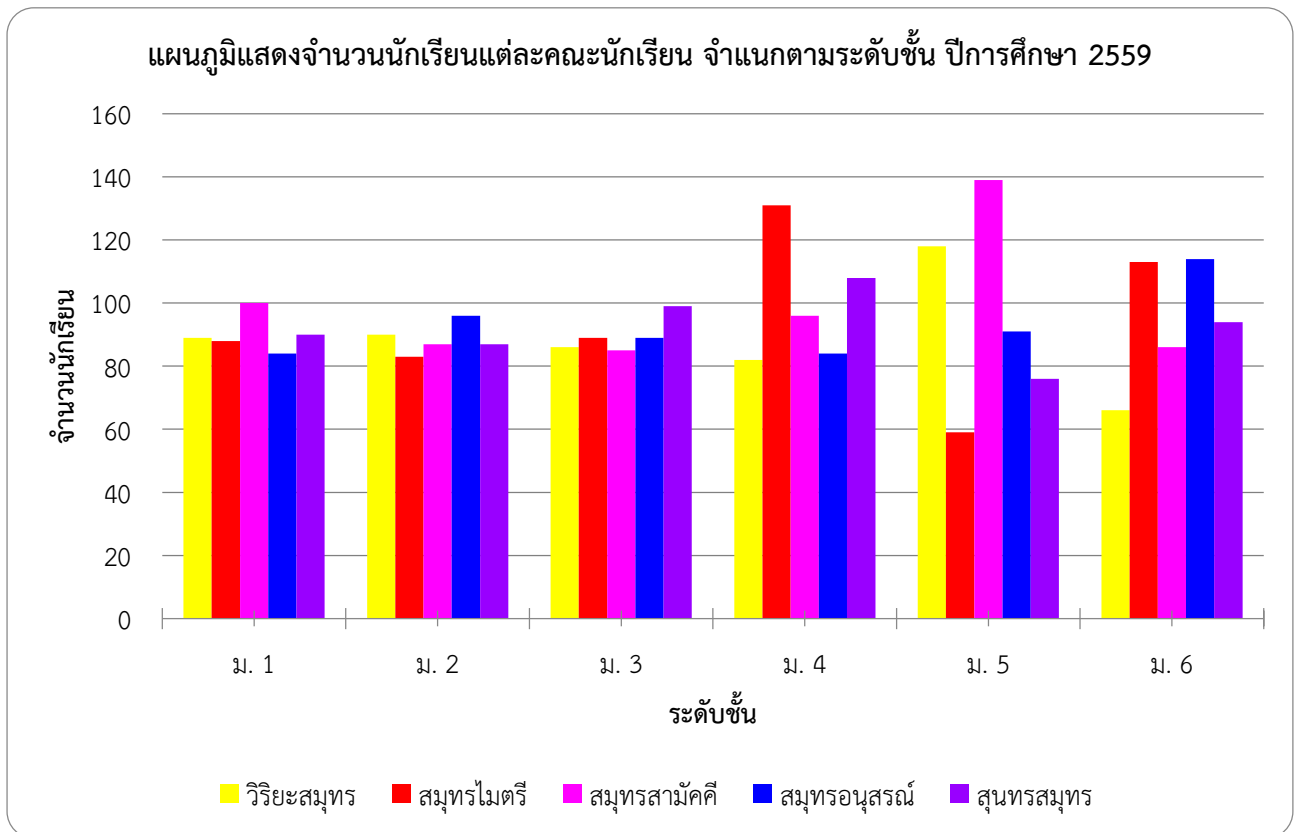

ตารางแสดงการเปรียบเทียบจำนวนนักเรียนในแต่ละคณะนักเรียน  
ระหว่างปีการศึกษา 2558 และ 2559

| ลำดับที่ | คณะนักเรียน  | ร้อยละของจำนวนนักเรียน |                 | ผลต่าง |
|----------|--------------|------------------------|-----------------|--------|
|          |              | ปีการศึกษา 2558        | ปีการศึกษา 2559 |        |
| 1        | วิริยะสมุทร  | 19.37                  | 18.97           | -0.4   |
| 2        | สมุทรไมตรี   | 18.46                  | 20.11           | 1.65   |
| 3        | สมุทรสามัคคี | 19.86                  | 21.19           | 1.33   |
| 4        | สมุทรอนุสรณ์ | 22.03                  | 19.94           | -2.09  |
| 5        | สุนทรสมุทร   | 20.28                  | 19.79           | -0.49  |
| รวม      |              | 100                    | 100             |        |

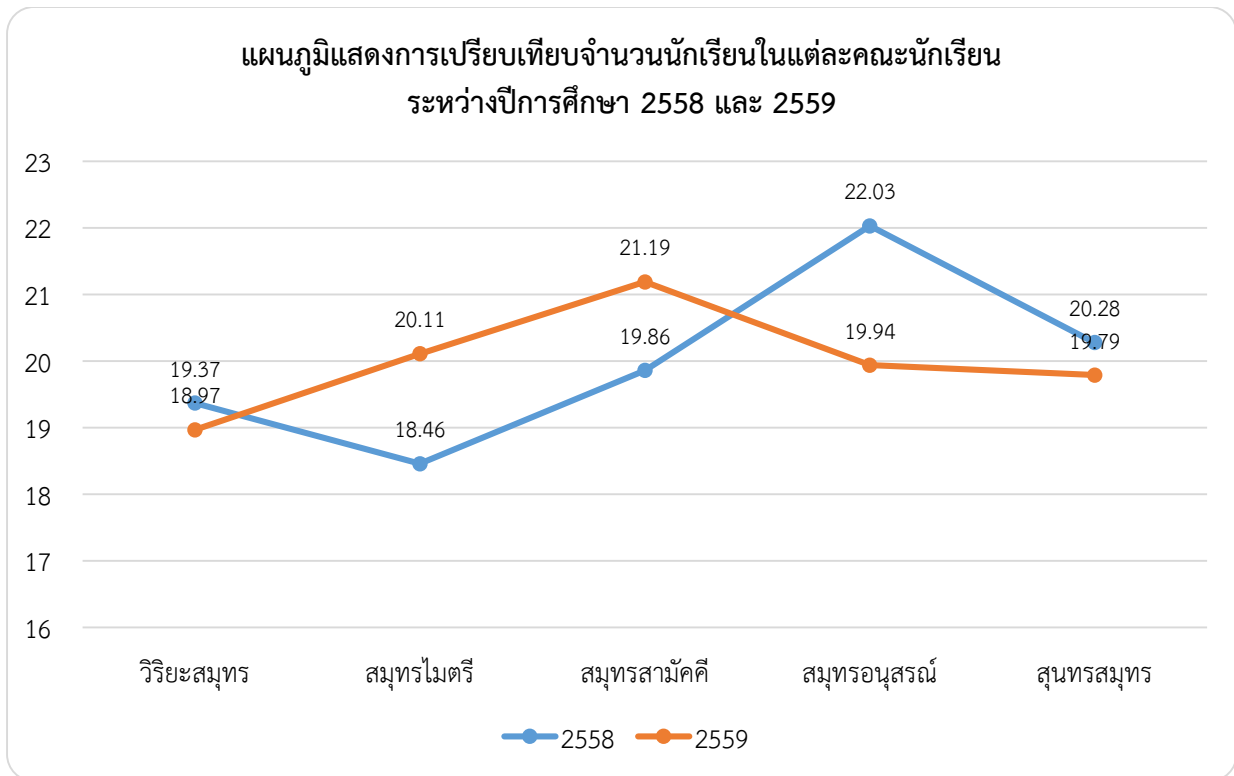

ที่มา : สารสนเทศกลุ่มบริหารกิจการนักเรียน

ตารางแสดงจำนวนและร้อยละของนักเรียนที่มาใช้สิทธิ์เลือกตั้งประธานนักเรียนและหัวหน้าคณะนักเรียน  
จำแนกตามระดับชั้นเรียน ปีการศึกษา 2559

| ระดับ<br>ชั้น | มีสิทธิ์ |        | มาใช้สิทธิ์ |       | ไม่มาใช้สิทธิ์ |       |
|---------------|----------|--------|-------------|-------|----------------|-------|
|               | คน       | %      | คน          | %     | คน             | %     |
| ม. 1          | 451      | 100.00 | 446         | 98.89 | 5              | 1.11  |
| ม. 2          | 443      | 100.00 | 435         | 98.19 | 8              | 1.81  |
| ม. 3          | 448      | 100.00 | 440         | 98.21 | 8              | 1.79  |
| ม. 4          | 501      | 100.00 | 494         | 98.60 | 7              | 1.40  |
| ม. 5          | 483      | 100.00 | 468         | 96.89 | 15             | 3.11  |
| ม. 6          | 473      | 100.00 | 423         | 89.43 | 50             | 10.57 |
| รวม           | 2,799    | 100    | 2,706       | 96.68 | 93             | 3.32  |

แผนภูมิแสดงการเปรียบเทียบร้อยละของนักเรียนที่มาใช้สิทธิ์ และไม่มาใช้สิทธิ์ในการเลือกตั้ง  
ประธานนักเรียนและหัวหน้าคณะนักเรียน จำแนกตามระดับชั้นเรียน ปีการศึกษา 2559

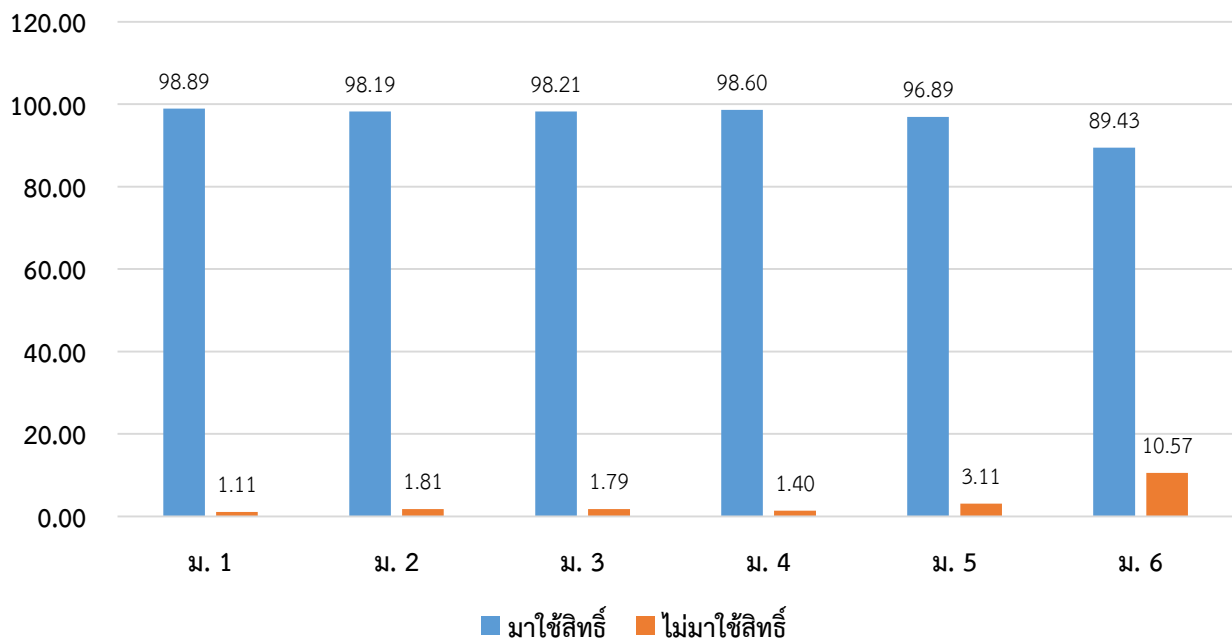

ที่มา : สารสนเทศกลุ่มบริหารกิจการนักเรียน



ตารางแสดงการเปรียบเทียบร้อยละของนักเรียนที่มาใช้สิทธิ์เลือกตั้งประธานนักเรียนและ  
หัวหน้าคณะนักเรียน ระหว่างปีการศึกษา 2558 และ 2559

| ระดับ | ปีการศึกษา 2558 |       | ปีการศึกษา 2559 |       | ผลต่าง |
|-------|-----------------|-------|-----------------|-------|--------|
|       | คน              | %     | คน              | %     |        |
| ม. 1  | 439             | 97.12 | 446             | 98.89 | 1.77   |
| ม. 2  | 428             | 94.27 | 435             | 98.19 | 3.92   |
| ม. 3  | 432             | 93.30 | 440             | 98.21 | 4.91   |
| ม. 4  | 499             | 98.81 | 494             | 98.60 | -0.21  |
| ม. 5  | 436             | 91.40 | 468             | 96.89 | 5.49   |
| ม. 6  | 487             | 96.63 | 423             | 89.43 | -7.20  |
| รวม   | 2,721           | 95.31 | 2,706           | 96.68 | 1.37   |

