



สารสนเทศกลุ่มบริหารวิชาการ

ตารางเปรียบเทียบผลการทดสอบระดับชาติขั้นพื้นฐาน(O-NET) ระดับชั้นมัธยมศึกษาปีที่ 3
ระหว่างโรงเรียนสตรีสมุทรปราการกับหน่วยงานที่เกี่ยวข้อง ปีการศึกษา 2559

วิชา	คะแนนเฉลี่ยร้อยละ				
	สสป.	จังหวัด	เขตพื้นที่	สังกัด	ประเทศ
ภาษาไทย	59.84	47.98	48.62	46.81	46.36
สังคมศึกษา	65.56	51.09	51.49	49.34	49.00
ภาษาอังกฤษ	50.81	34.34	33.46	31.39	31.80
คณิตศาสตร์	52.44	30.33	30.84	29.53	29.31
วิทยาศาสตร์	47.30	35.43	35.73	35.12	34.99
เฉลี่ย	55.19	39.83	40.03	38.44	38.29

ที่มา : งานวัดผล

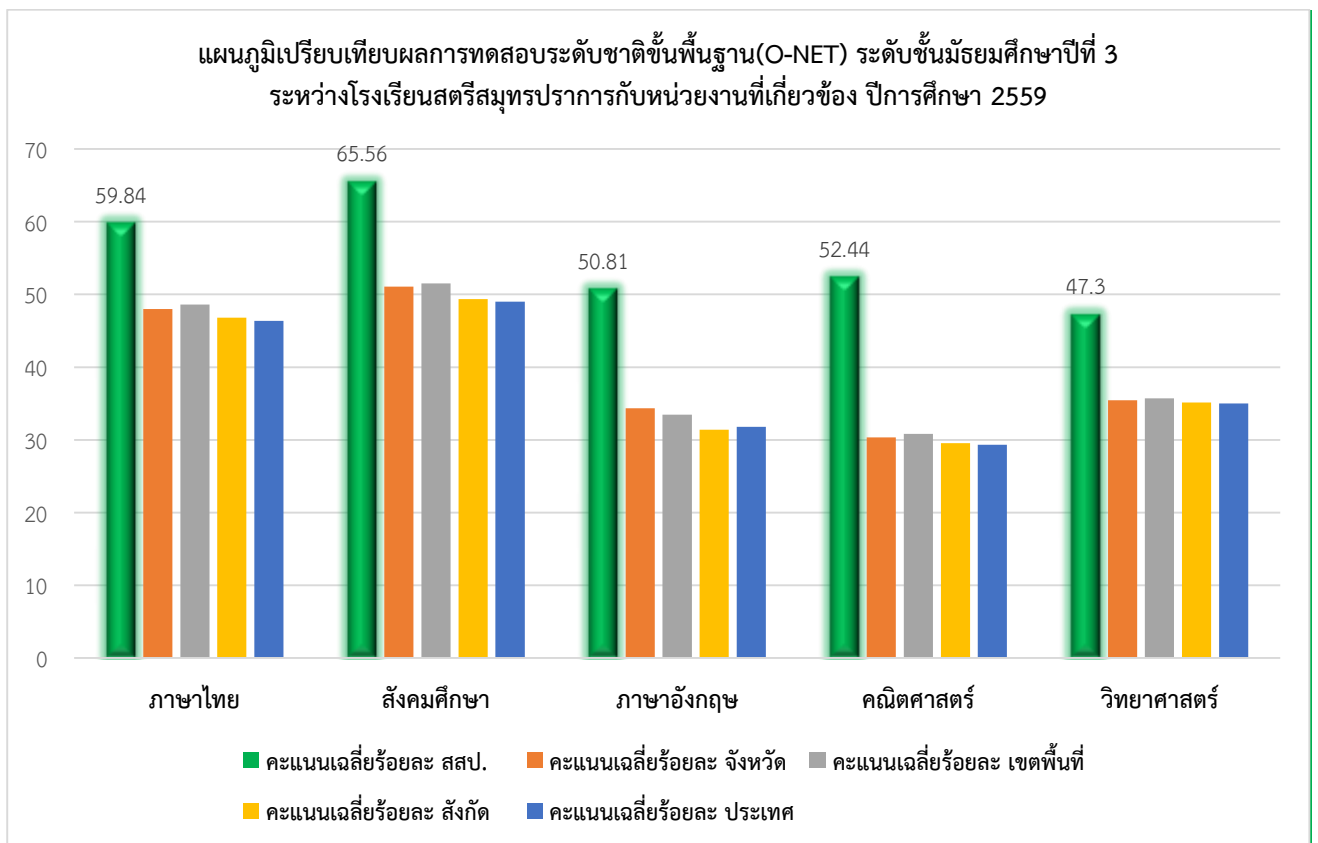

ตารางเปรียบเทียบผลการทดสอบระดับชาติขั้นพื้นฐาน(O-NET) ระดับชั้นมัธยมศึกษาปีที่ 6
ระหว่างโรงเรียนสตรีสมุทรปราการกับหน่วยงานที่เกี่ยวข้อง ปีการศึกษา 2559

วิชา	คะแนนเฉลี่ยร้อยละ				
	สสป.	จังหวัด	เขตพื้นที่	สังกัด	ประเทศ
ภาษาไทย	67.76	54.21	54.04	53.09	52.29
สังคมศึกษา	43.77	36.63	36.65	36.17	35.89
ภาษาอังกฤษ	40.62	30.51	28.28	27.35	27.76
คณิตศาสตร์	38.33	25.03	24.86	24.90	24.88
วิทยาศาสตร์	37.25	31.59	31.31	31.77	34.62
เฉลี่ย	45.55	35.59	35.03	34.66	34.49

ที่มา : งานวัดผล

แผนภูมิเปรียบเทียบผลการทดสอบระดับชาติขั้นพื้นฐาน(O-NET) ระดับชั้นมัธยมศึกษาปีที่ 6
ระหว่างโรงเรียนสตรีสมุทรปราการกับหน่วยงานที่เกี่ยวข้อง ปีการศึกษา 2559

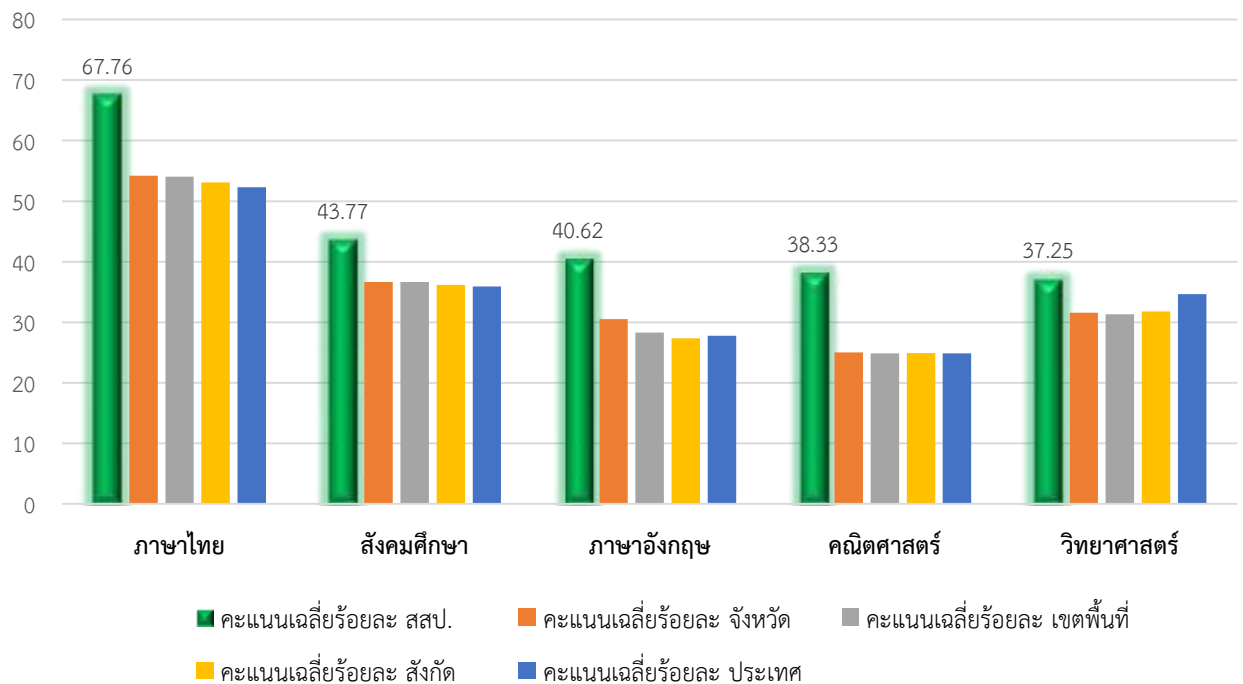

ตารางเปรียบเทียบคะแนนเฉลี่ยผลการทดสอบระดับชาติขั้นพื้นฐาน (O-net) ระดับชั้นมัธยมศึกษาปีที่ 3
ปีการศึกษา 2557 -2559 จำแนกตามรายวิชา

วิชา	คะแนนเฉลี่ยร้อยละ		
	2557	2558	2559
ภาษาไทย	44.43	51.70	59.84
สังคมศึกษา	59.04	62.51	65.56
ภาษาอังกฤษ	36.75	47.83	50.81
คณิตศาสตร์	47.12	52.90	52.44
วิทยาศาสตร์	54.79	56.76	47.30
เฉลี่ยรวม	48.43	54.34	55.19

ที่มา : งานวัดผล

แผนภูมิเปรียบเทียบคะแนนเฉลี่ยผลการทดสอบระดับชาติขั้นพื้นฐาน (O-net)
ระดับชั้นมัธยมศึกษาปีที่ 3 ปีการศึกษา 2557 -2559 จำแนกตามรายวิชา

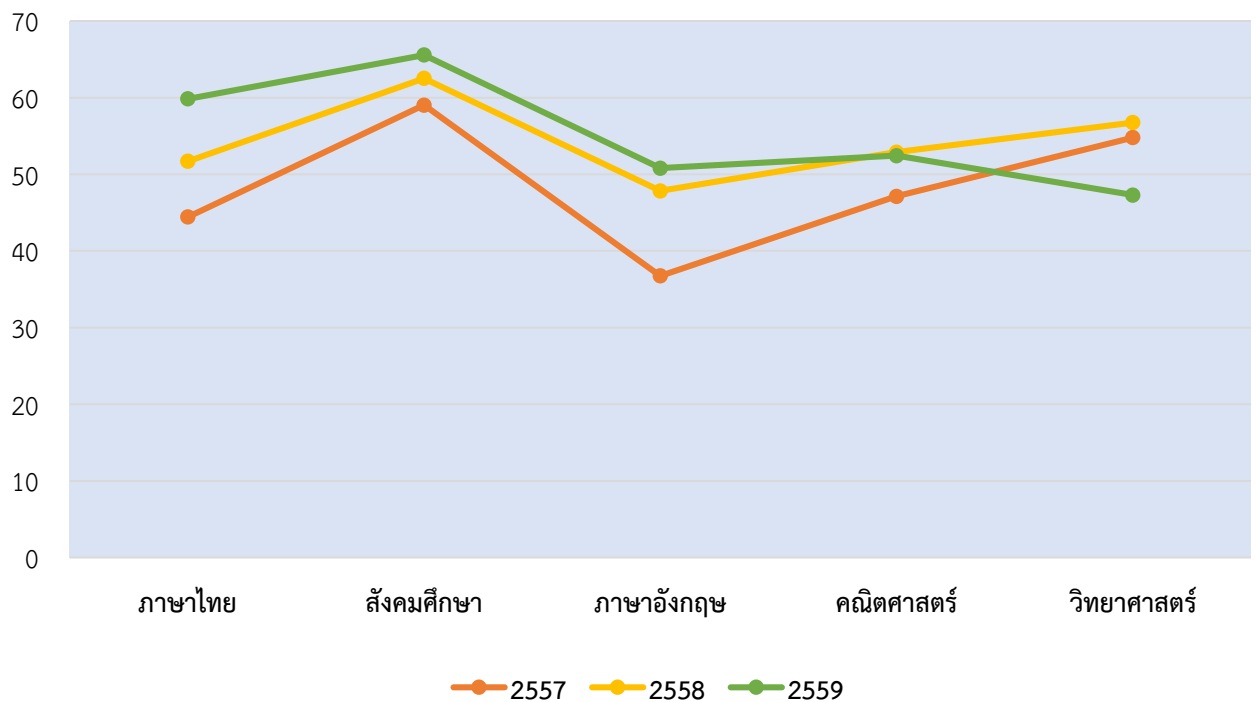

ตารางเปรียบเทียบคะแนนเฉลี่ยผลการทดสอบระดับชาติขั้นพื้นฐาน(O-net) ระดับชั้นมัธยมศึกษาปีที่ 6
ปีการศึกษา 2557 - 2559 จำแนกตามรายวิชา

วิชา	คะแนนเฉลี่ยร้อยละ		
	2557	2558	2559
ภาษาไทย	67.2	65.15	67.76
สังคมศึกษา	48.43	46.57	43.77
ภาษาอังกฤษ	38.59	36.02	40.62
คณิตศาสตร์	42.06	44.04	38.33
วิทยาศาสตร์	41.31	39.23	37.25
เฉลี่ยรวม	47.52	46.20	45.55

ที่มา : งานวัดผล

แผนภูมิเปรียบเทียบคะแนนเฉลี่ยผลการทดสอบระดับชาติขั้นพื้นฐาน (O-net)
ระดับชั้นมัธยมศึกษาปีที่ 6 ปีการศึกษา 2557 -2559 จำแนกตามรายวิชา

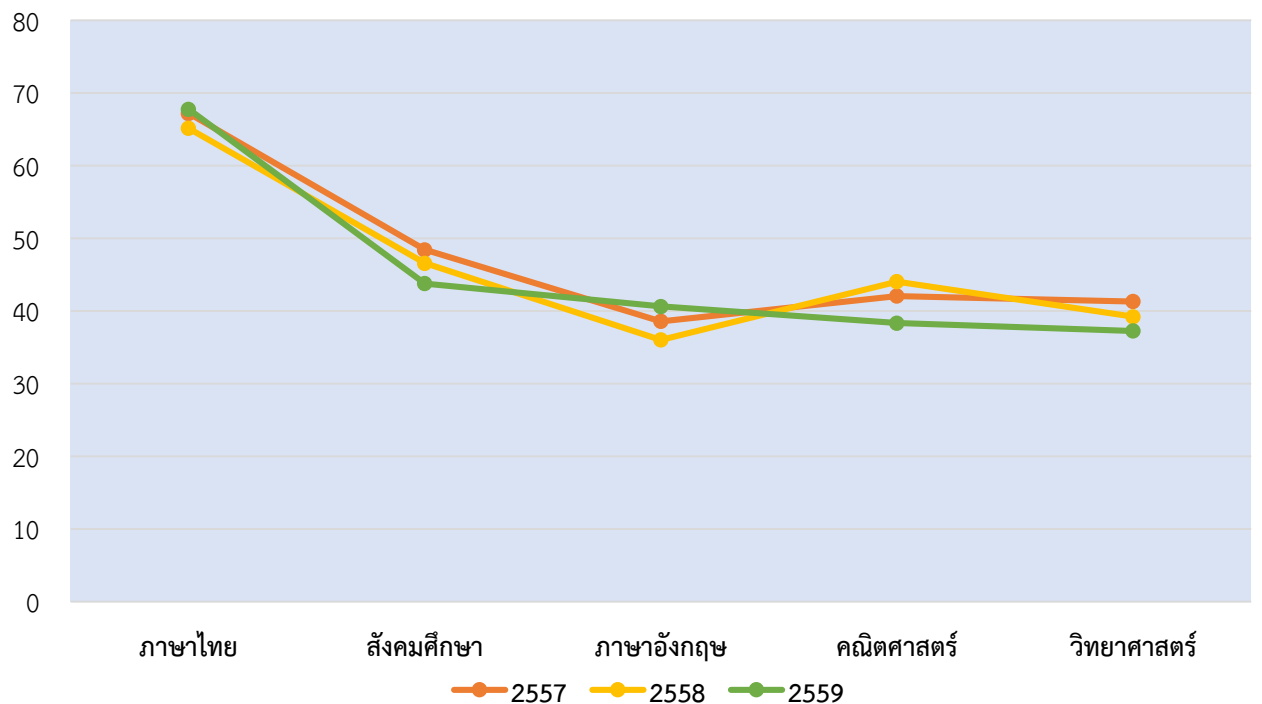

ตารางแสดงร้อยละของระดับผลการเรียนของนักเรียน กลุ่มสาระการเรียนรู้ภาษาไทย
จำแนกตามระดับชั้น ภาคเรียนที่ 1 ปีการศึกษา 2559

ระดับชั้น	ร้อยละของผลการเรียน										
	4	3.5	3	2.5	2	1.5	1	0	ร	มส.	รวม
ม. 1	43.24	14.19	15.96	9.98	8.43	5.32	2.67	0.21	0.00	0.00	100.00
ม. 2	49.66	17.23	19.91	4.92	3.36	2.01	0.45	2.46	0.00	0.00	100.00
ม. 3	31.10	19.22	22.89	10.58	6.05	4.10	3.24	2.82	0.00	0.00	100.00
ม. 4	31.99	23.27	17.31	10.80	6.65	3.19	3.46	3.33	0.00	0.00	100.00
ม. 5	21.73	21.87	21.87	11.08	10.50	5.04	2.59	5.32	0.00	0.00	100.00
ม. 6	47.33	23.46	16.74	5.90	1.92	2.33	0.40	1.78	0.00	0.14	100.00
รวม	37.51	19.87	19.11	8.88	6.15	3.67	2.14	2.65	0.00	0.02	100.00

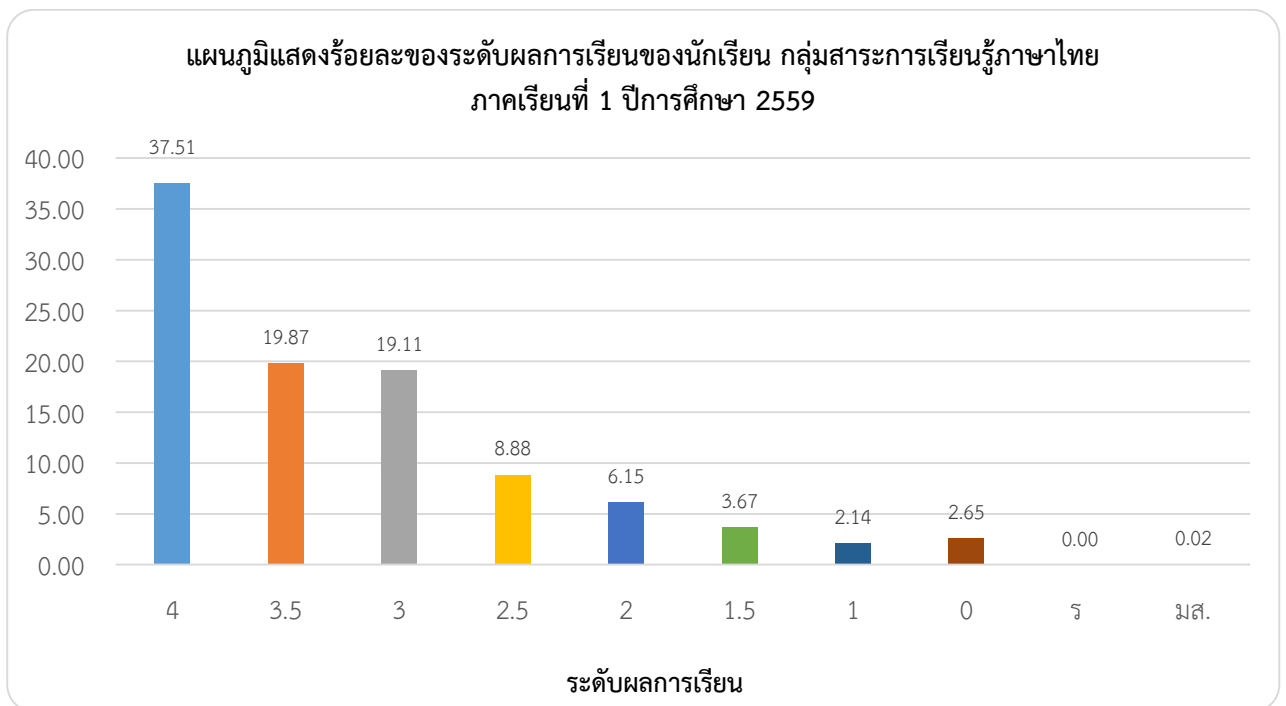

ที่มา : สารสนเทศกลุ่มสาระฯ ภาษาไทย

ตารางแสดงร้อยละของระดับผลการเรียนของนักเรียน กลุ่มสาระการเรียนรู้ภาษาไทย
จำแนกตามระดับชั้น ภาคเรียนที่ 2 ปีการศึกษา 2559

ระดับชั้น	ร้อยละของผลการเรียน										รวม
	4	3.5	3	2.5	2	1.5	1	0	ร	มส.	
ม. 1	49.56	21.78	15.78	6.44	2.89	2.00	1.55	0.00	0.00	0.00	100.00
ม. 2	51.19	23.84	13.33	5.42	3.50	0.68	0.45	1.59	0.00	0.00	100.00
ม. 3	42.95	21.25	17.90	6.94	3.58	2.01	2.46	2.68	0.23	0.00	100.00
ม. 4	56.75	20.03	11.27	5.84	2.92	1.11	0.97	1.11	0.00	0.00	100.00
ม. 5	35.41	18.14	15.82	11.90	7.40	3.19	2.61	5.53	0.00	0.00	100.00
ม. 6	49.80	17.46	13.80	8.53	3.79	2.44	2.17	0.40	1.61	0.00	100.00
รวม	47.61	20.42	14.65	7.51	4.01	1.91	1.70	1.89	0.31	0.00	100.00

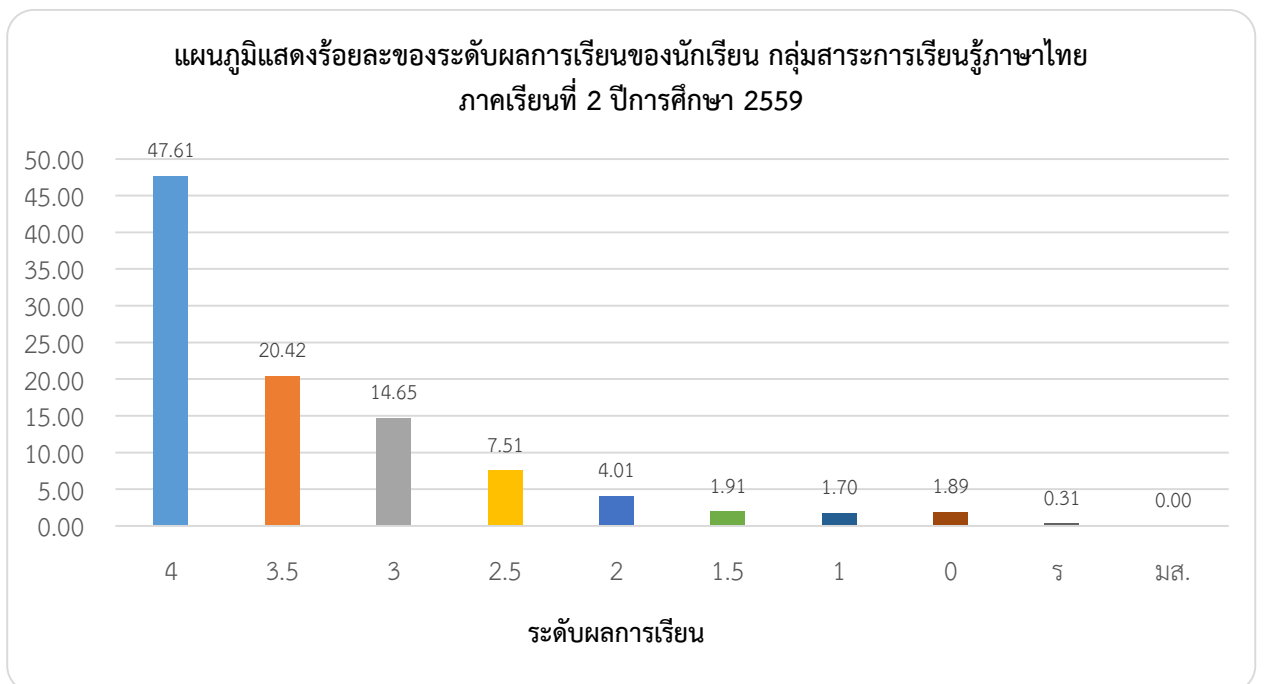

ที่มา : สารสนเทศกลุ่มสาระฯ ภาษาไทย

ตารางแสดงผลการเรียนรู้ในภาพรวมทุกรายวิชาในกลุ่มสาระการเรียนรู้ภาษาไทย
ประจำปีการศึกษา 2559

ภาคเรียน	จำนวนนักเรียน	ระดับผลการเรียน										จำนวนนักเรียน	
		4	3.5	3	2.5	2	1.5	1	0	ร	มส	สอบผ่าน	สอบไม่ผ่าน
1	3,509	1,288	721	666	314	218	127	75	99	0	1	3,409	100
2	3,869	1,828	802	561	295	160	72	63	75	1	12	3,781	88
รวม	7,378	3,116	1,523	1,227	609	378	199	138	174	1	13	7,190	188
ร้อยละ	100.00	42.23	20.64	16.63	8.25	5.12	2.70	1.87	2.36	0.01	0.18	97.45	2.55

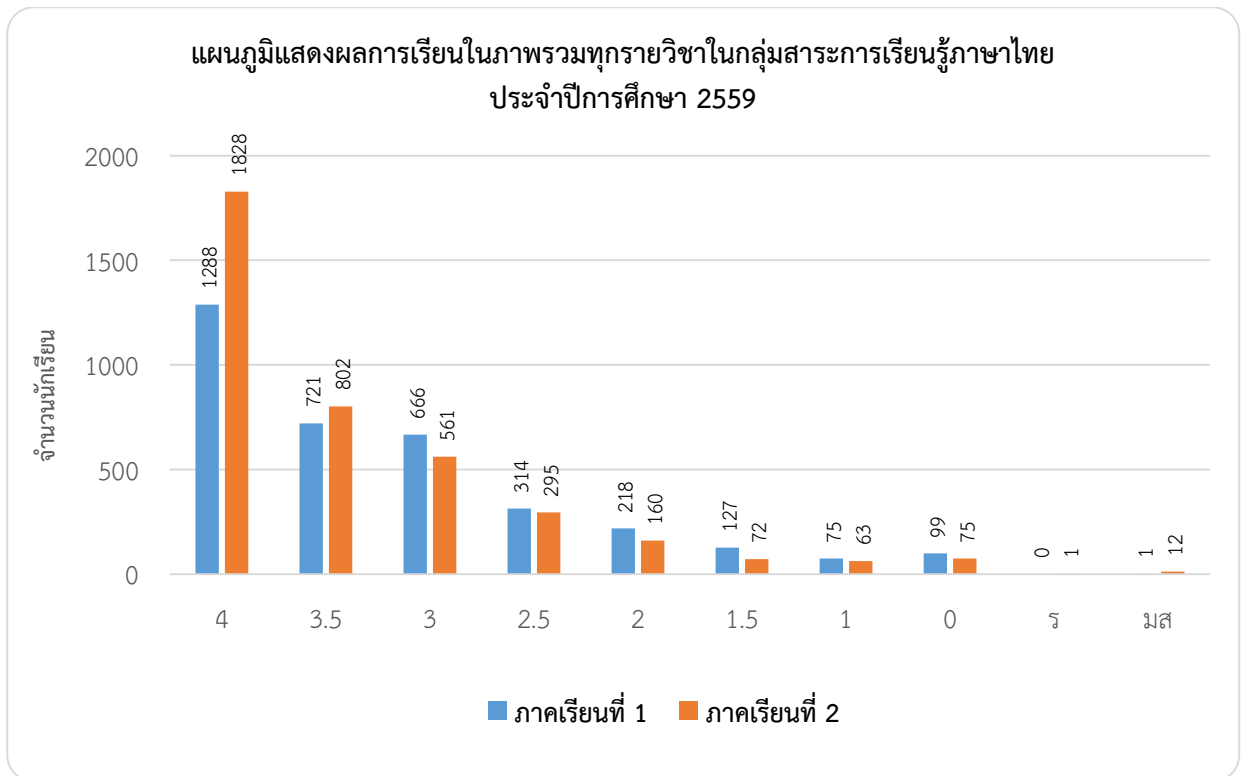

ที่มา : สารสนเทศของกลุ่มสาระฯ ภาษาไทย

ตารางแสดงร้อยละของระดับผลการเรียนของนักเรียน กลุ่มสาระการเรียนรู้คณิตศาสตร์
จำแนกตามระดับชั้น ภาคเรียนที่ 1 ปีการศึกษา 2559

ระดับชั้น	ร้อยละของผลการเรียน										
	4	3.5	3	2.5	2	1.5	1	0	ร	มส.	รวม
ม. 1	19.94	11.02	15.34	18.27	13.67	8.93	6.28	6.56	0.00	0.00	100.00
ม. 2	13.49	10.33	16.36	16.21	18.36	11.05	10.62	3.59	0.00	0.00	100.00
ม. 3	11.60	6.22	8.91	13.01	21.64	16.83	12.45	9.19	0.00	0.14	100.00
ม. 4	13.76	8.55	12.83	17.23	16.76	15.72	9.48	5.66	0.00	0.00	100.00
ม. 5	27.87	14.17	14.98	13.47	11.96	10.10	7.08	0.23	0.12	0.00	100.00
ม. 6	15.62	11.42	13.12	13.65	16.54	16.40	11.15	2.10	0.00	0.00	100.00
รวม	17.05	10.29	13.59	15.31	16.49	13.17	9.51	4.56	0.02	0.02	100.00

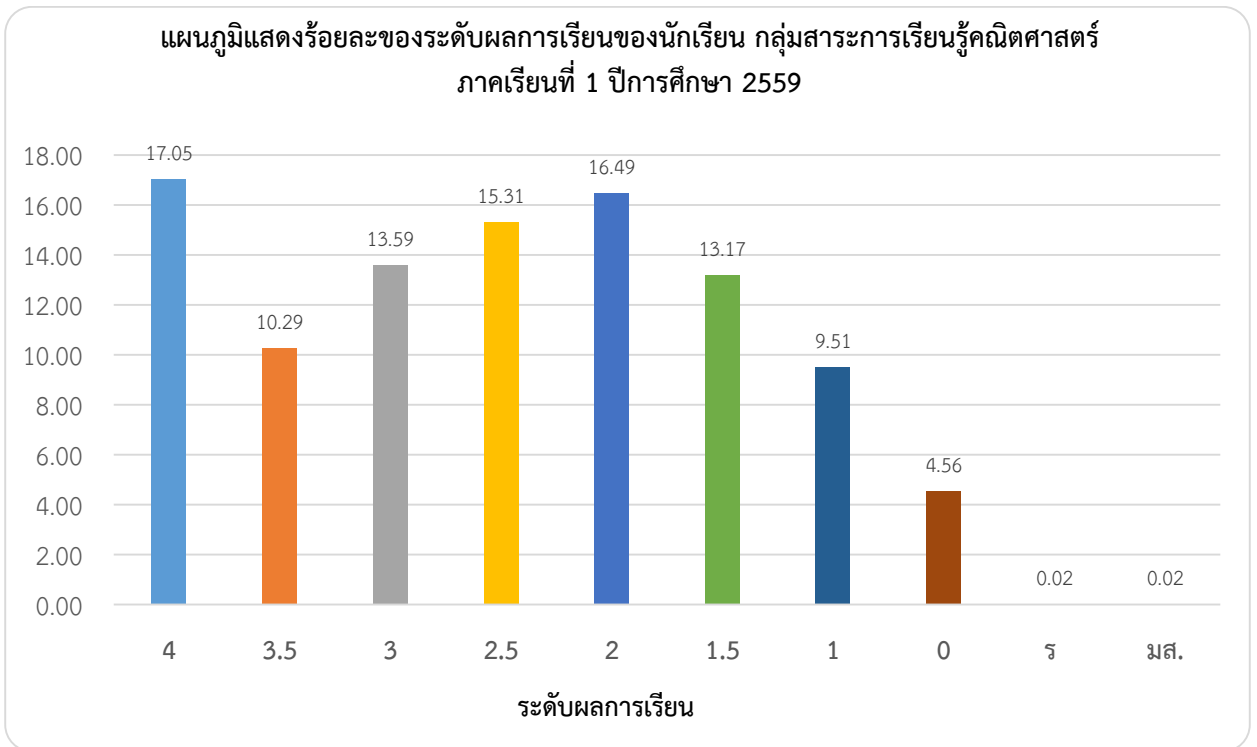

ที่มา : สารสนเทศกลุ่มสาระฯ คณิตศาสตร์

ตารางแสดงร้อยละของระดับผลการเรียนของนักเรียน กลุ่มสาระการเรียนรู้คณิตศาสตร์
จำแนกตามระดับชั้น ภาคเรียนที่ 2 ปีการศึกษา 2559

ระดับชั้น	ร้อยละของผลการเรียน										
	4	3.5	3	2.5	2	1.5	1	0	ร	มส.	รวม
ม. 1	13.62	13.62	16.88	14.75	14.89	12.34	10.78	3.12	0.00	0.00	100.00
ม. 2	12.90	7.54	12.75	17.10	20.00	16.67	10.00	2.75	0.00	0.29	100.00
ม. 3	12.11	7.98	14.25	13.82	17.24	14.39	16.52	3.13	0.28	0.28	100.00
ม. 4	14.84	9.00	10.86	15.07	18.46	17.41	10.86	3.50	0.00	0.00	100.00
ม. 5	29.98	14.27	16.43	12.59	11.15	7.79	7.55	0.24	0.00	0.00	100.00
ม. 6	22.44	9.84	11.42	13.91	16.40	12.86	11.42	1.71	0.00	0.00	100.00
รวม	17.65	10.37	13.76	14.54	16.36	13.58	11.19	2.41	0.05	0.10	100.00

แผนภูมิแสดงร้อยละของระดับผลการเรียนของนักเรียน กลุ่มสาระการเรียนรู้คณิตศาสตร์
ภาคเรียนที่ 2 ปีการศึกษา 2559

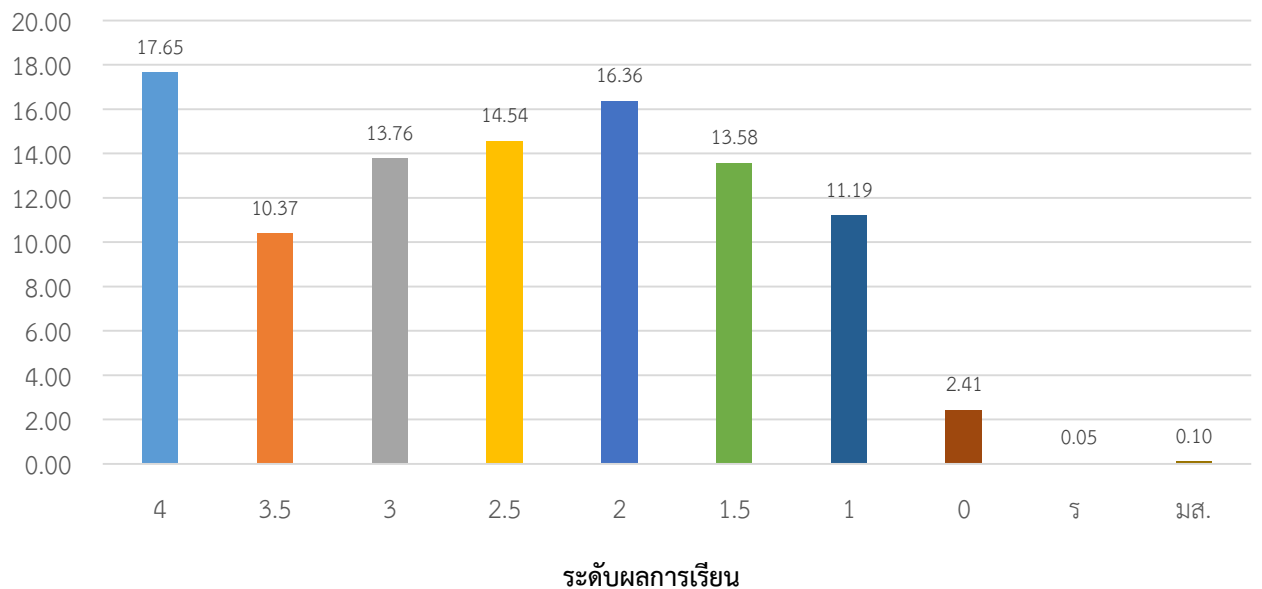

ที่มา : สารสนเทศกลุ่มสาระฯ คณิตศาสตร์

ตารางแสดงผลการเรียนรู้ในภาพรวมทุกรายวิชาในกลุ่มสาระการเรียนรู้คณิตศาสตร์
ประจำปีการศึกษา 2559

ภาค เรียน	จำนวน นักเรียน	ระดับผลการเรียน										จำนวนนักเรียน	
		4	3.5	3	2.5	2	1.5	1	0	ร	มส	สอบ ผ่าน	สอบไม่ ผ่าน
1	4,609	797	478	627	705	753	608	435	204	1	1	4,403	206
2	4,549	818	475	624	659	740	615	504	108	2	4	4,435	114
รวม	9,158	1,615	953	1,251	1,364	1,493	1,223	939	312	3	5	8,838	320
ร้อยละ	100.00	17.63	10.41	13.66	14.89	16.30	13.35	10.25	3.41	0.03	0.05	96.51	3.49

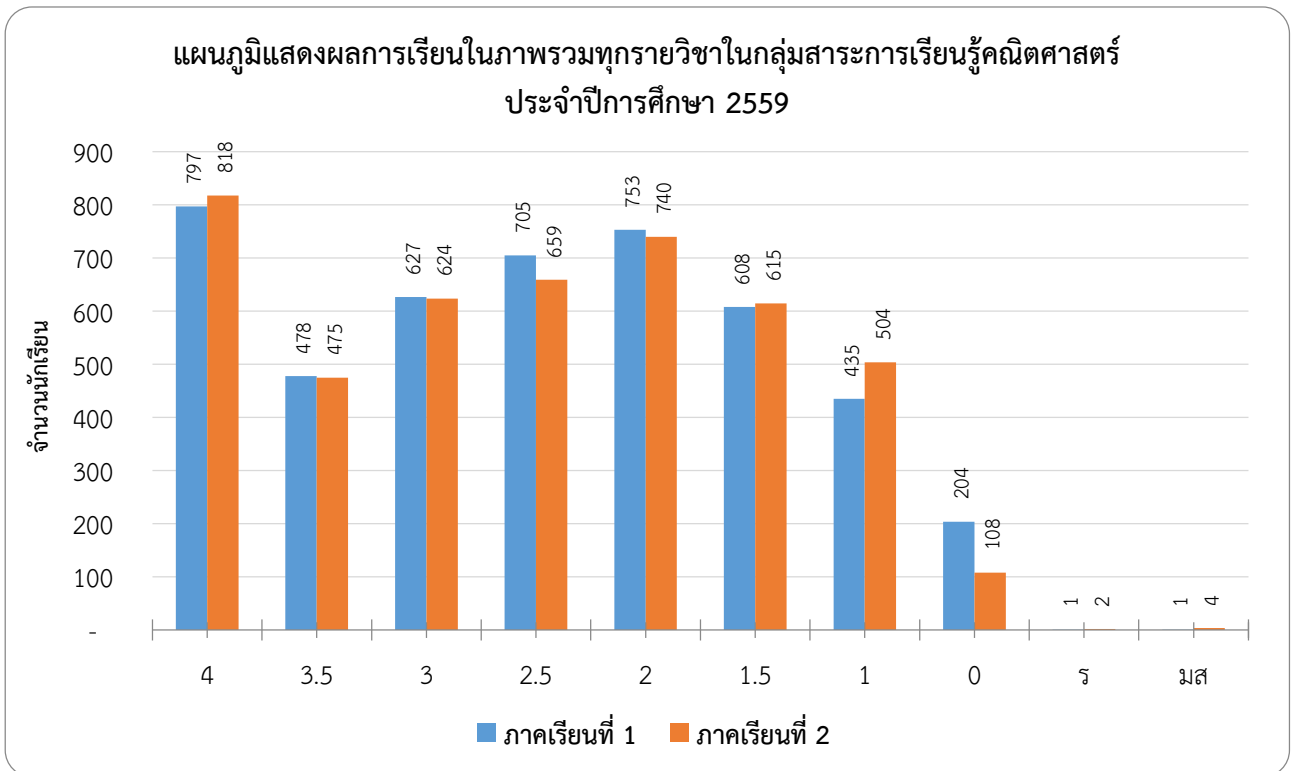

ที่มา : สารสนเทศกลุ่มสาระฯ คณิตศาสตร์

ตารางแสดงร้อยละของระดับผลการเรียนของนักเรียน กลุ่มสาระการเรียนรู้วิทยาศาสตร์
จำแนกตามระดับชั้น ภาคเรียนที่ 1 ปีการศึกษา 2559

ระดับชั้น	ร้อยละของผลการเรียน										
	4	3.5	3	2.5	2	1.5	1	0	ร	มส.	รวม
ม. 1	34.56	19.40	22.40	10.66	8.88	2.46	1.64	0.00	0.00	0.00	100.00
ม. 2	35.48	20.46	18.42	12.41	7.37	2.59	2.32	0.95	0.00	0.00	100.00
ม. 3	20.03	16.86	22.48	18.59	12.82	6.48	2.74	0.00	0.00	0.00	100.00
ม. 4	22.07	15.26	19.48	14.99	13.42	7.56	5.04	2.18	0.00	0.00	100.00
ม. 5	35.05	19.34	17.82	15.12	8.91	2.11	0.82	0.71	0.12	0.00	100.00
ม. 6	43.94	22.77	17.37	9.64	2.04	2.77	1.02	0.30	0.00	0.15	100.00
รวม	31.86	19.02	19.66	13.57	8.91	4.00	2.26	0.69	0.02	0.03	100.00

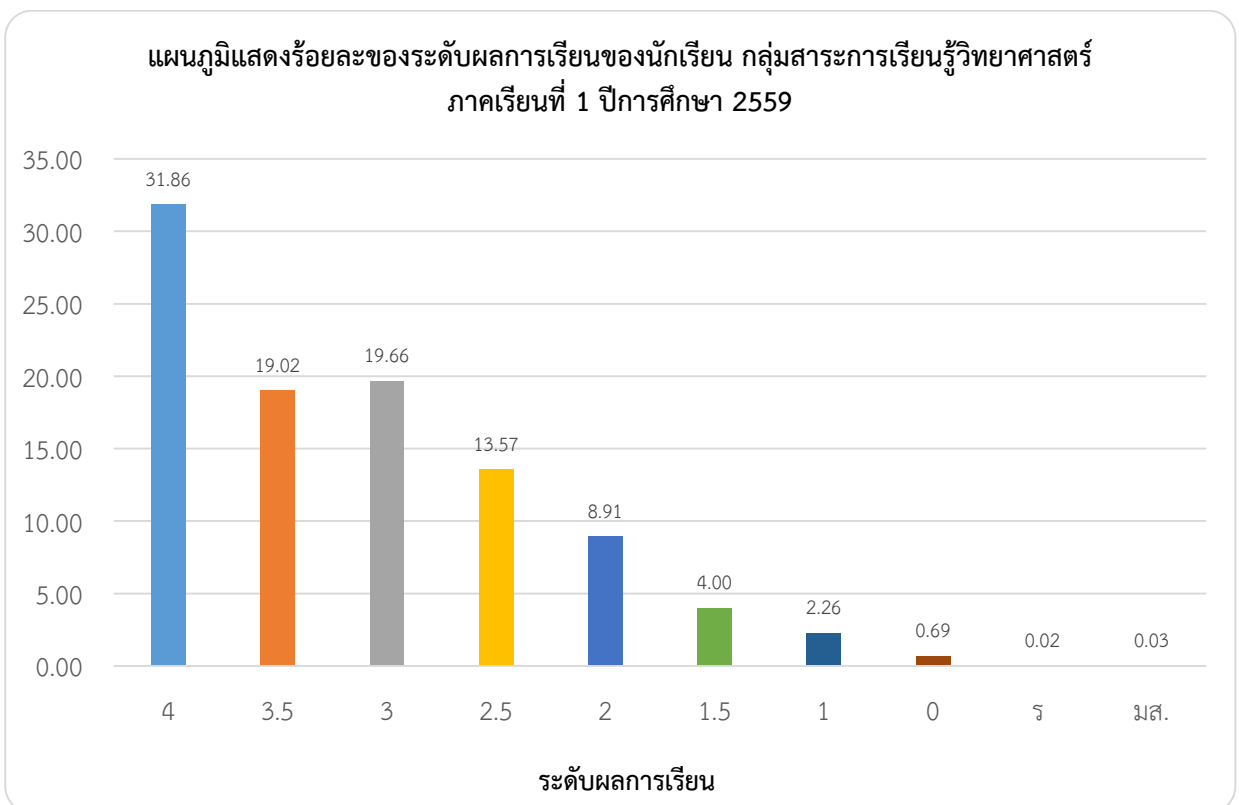

ที่มา : สารสนเทศกลุ่มสาระฯ วิทยาศาสตร์

ตารางแสดงร้อยละของระดับผลการเรียนของนักเรียน กลุ่มสาระการเรียนรู้วิทยาศาสตร์
จำแนกตามระดับชั้น ภาคเรียนที่ 2 ปีการศึกษา 2559

ระดับชั้น	ร้อยละของผลการเรียน										
	4	3.5	3	2.5	2	1.5	1	0	ร	มส.	รวม
ม. 1	27.81	20.14	14.89	15.04	11.63	7.09	3.12	0.28	0.00	0.00	100.00
ม. 2	22.16	18.37	18.66	16.33	12.97	6.27	4.23	1.01	0.00	0.00	100.00
ม. 3	23.3	16.5	19.44	16.11	10.79	4.26	8.66	0.4	0.27	0.27	100.00
ม. 4	17.22	12.27	19.5	18.59	18.5	8.7	4.21	1.01	0.00	0.00	100.00
ม. 5	37.64	21.77	18.1	10.48	7.97	2.78	1.08	0.18	0.00	0.00	100.00
ม. 6	49.84	22.19	14.63	7.23	4.5	1.61	0.00	0.00	0.00	0.00	100.00
รวม	29.66	18.54	17.54	13.96	11.06	5.12	3.55	0.48	0.05	0.05	100.00

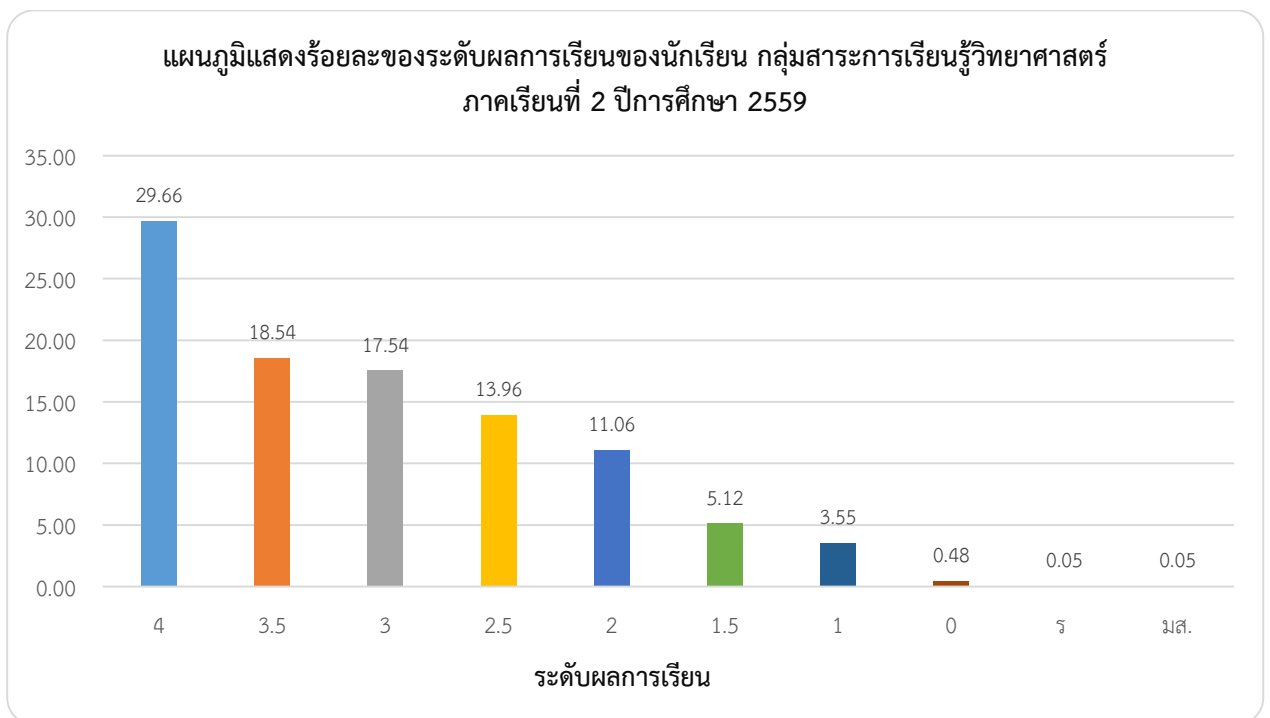

ที่มา : สารสนเทศกลุ่มสาระฯ วิทยาศาสตร์

ตารางแสดงผลการเรียนรู้ในภาพรวมทุกรายวิชาในกลุ่มสาระการเรียนรู้วิทยาศาสตร์
ประจำปีการศึกษา 2559

ภาคเรียน	จำนวนนักเรียน	ระดับผลการเรียน										จำนวนนักเรียน	
		4	3.5	3	2.5	2	1.5	1	0	ร	มส	สอบผ่าน	สอบไม่ผ่าน
1	5,165	1576	954	1012	713	495	230	136	47	1	1	5,116	49
2	4,972	1441	907	885	704	571	261	174	25	2	2	4,943	29
รวม	10,137	3017	1861	1897	1417	1066	491	310	72	3	3	10,059	78
ร้อยละ	100.00	29.76	18.36	18.71	13.98	10.52	4.84	3.06	0.71	0.03	0.03	99.23	0.77

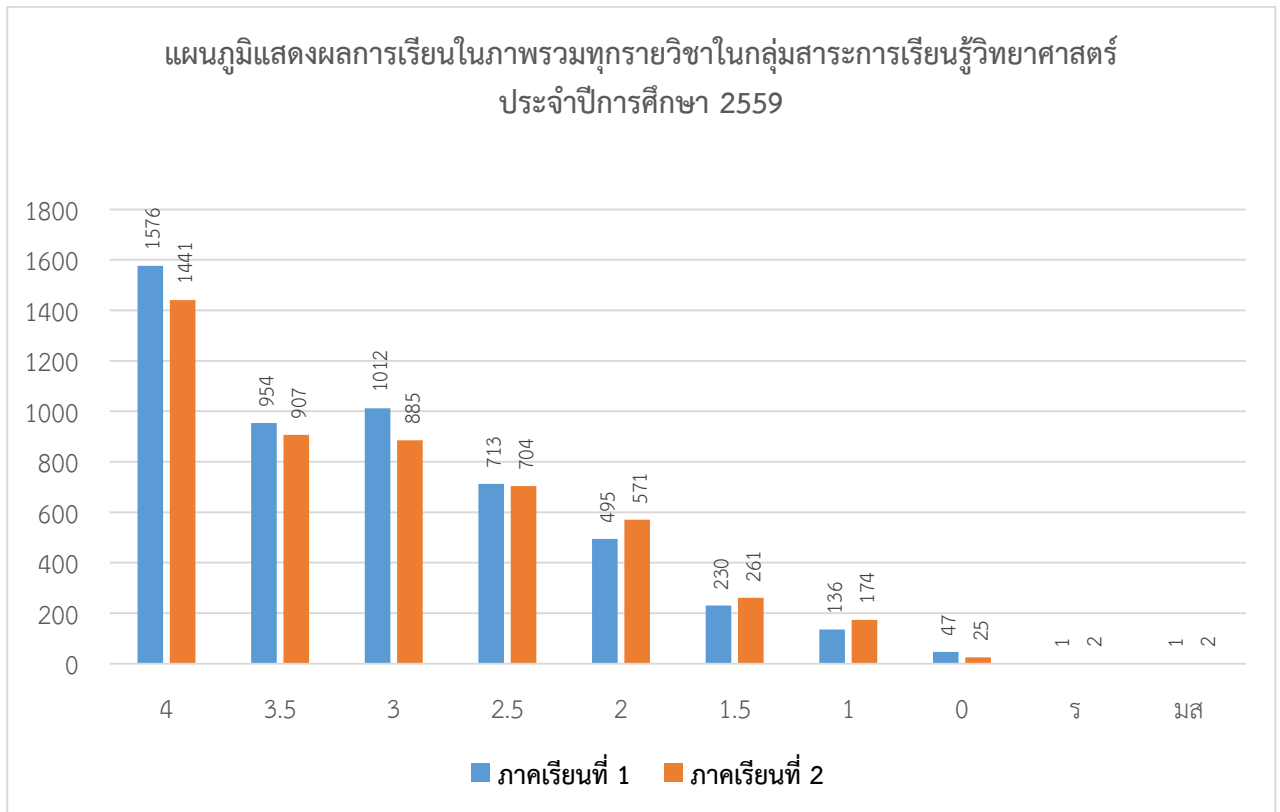

ที่มา : สารสนเทศกลุ่มสาระฯ วิทยาศาสตร์

ตารางแสดงร้อยละของระดับผลการเรียนของนักเรียน กลุ่มสาระการเรียนรู้สังคมศึกษา ฯ
จำแนกตามระดับชั้น ภาคเรียนที่ 1 ปีการศึกษา 2559

ระดับชั้น	ร้อยละของผลการเรียน										
	4	3.5	3	2.5	2	1.5	1	0	ร	มส.	รวม
ม. 1	54.07	16.80	11.87	7.36	4.51	2.97	2.43	0.00	0.00	0.00	100.00
ม. 2	38.93	16.00	18.12	10.96	7.09	2.99	4.67	1.24	0.00	0.00	100.00
ม. 3	47.94	17.98	13.68	7.96	5.13	2.24	3.13	1.95	0.00	0.00	100.00
ม. 4	32.10	21.59	16.45	13.80	8.83	4.65	2.01	0.56	0.00	0.00	100.00
ม. 5	45.88	18.69	13.93	11.65	4.55	3.28	1.61	0.40	0.00	0.00	100.00
ม. 6	60.62	20.66	10.04	5.46	1.95	0.88	0.39	0.00	0.00	0.00	100.00
รวม	46.59	18.62	14.01	9.53	5.34	2.84	2.37	0.69	0.00	0.00	100.00

แผนภูมิแสดงร้อยละของระดับผลการเรียนของนักเรียน กลุ่มสาระการเรียนรู้สังคมศึกษา ฯ
ภาคเรียนที่ 1 ปีการศึกษา 2559

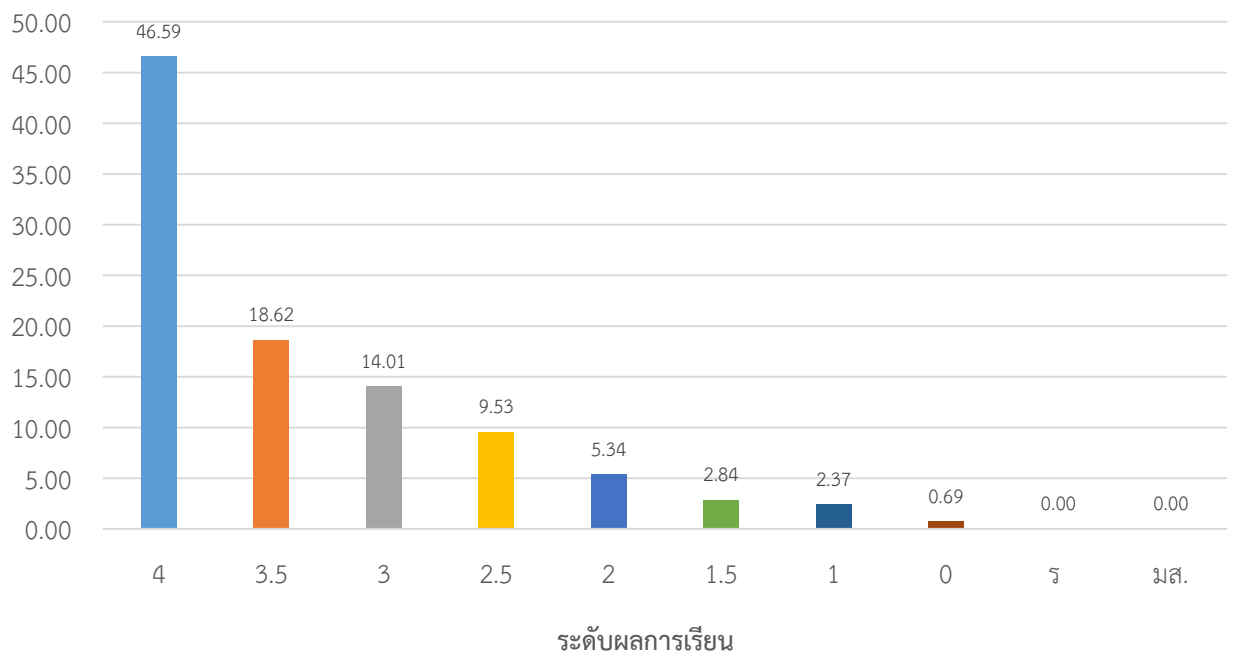

ที่มา : สารสนเทศกลุ่มสาระฯ สังคมศึกษา

ตารางแสดงร้อยละของระดับผลการเรียนของนักเรียน กลุ่มสาระการเรียนรู้สังคมศึกษา ฯ
จำแนกตามระดับชั้น ภาคเรียนที่ 2 ปีการศึกษา 2559

ระดับชั้น	ร้อยละของผลการเรียน										
	4	3.5	3	2.5	2	1.5	1	0	ร	มส.	รวม
ม. 1	60.81	14.63	12.75	5.84	3.24	1.59	1.01	0.14	0.00	0.00	100.00
ม. 2	39.50	17.62	18.28	10.28	7.64	3.16	2.50	1.03	0.00	0.00	100.00
ม. 3	41.96	14.86	19.28	10.07	6.74	3.84	2.25	0.58	0.22	0.22	100.00
ม. 4	41.36	19.61	16.04	11.69	6.36	2.86	2.01	0.06	0.00	0.00	100.00
ม. 5	45.84	19.91	16.50	10.22	4.58	1.57	0.46	0.85	0.07	0.00	100.00
ม. 6	62.84	15.28	10.39	7.46	2.08	0.86	0.61	0.49	0.00	0.00	100.00
รวม	48.72	16.98	15.54	9.26	5.11	2.31	1.47	0.53	0.05	0.04	100.00

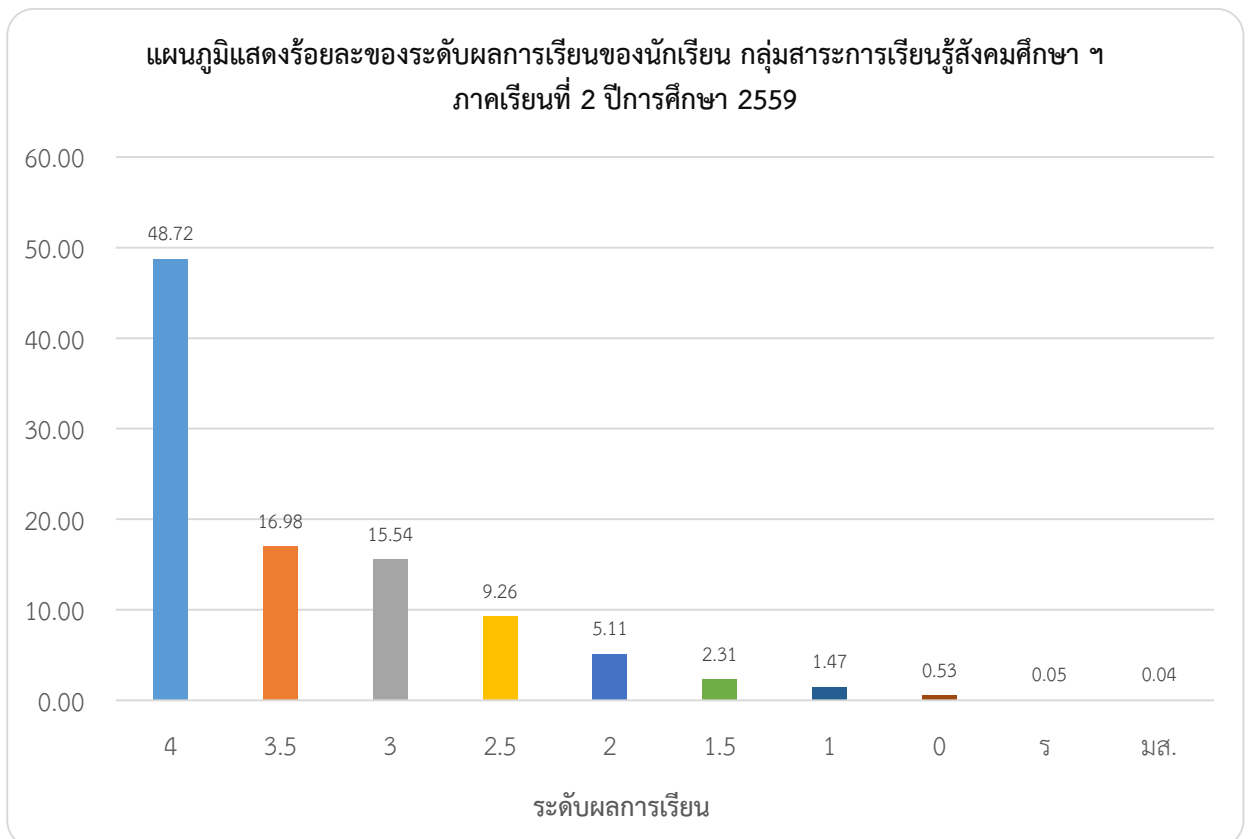

ที่มา : สารสนเทศกลุ่มสาระฯ สังคมศึกษา

ตารางแสดงผลการเรียนรู้ในภาพรวมทุกรายวิชาในกลุ่มสาระการเรียนรู้สังคมศึกษา ฯ
ประจำปีการศึกษา 2559

ภาคเรียน	จำนวนนักเรียน	ระดับผลการเรียน										จำนวนนักเรียน	
		4	3.5	3	2.5	2	1.5	1	0	ร	มส	สอบผ่าน	สอบไม่ผ่าน
1	8,536	3,964	1,568	1,216	811	458	245	211	63	-	-	8,473	63
2	8,307	4,002	1,410	1,301	777	439	201	126	44	4	3	8,256	51
รวม	16,843	7,966	2,978	2,517	1,588	897	446	337	107	4	3	16,729	114
ร้อยละ	100.00	47.30	17.68	14.94	9.43	5.33	2.65	2.00	0.64	0.02	0.02	99.32	0.68

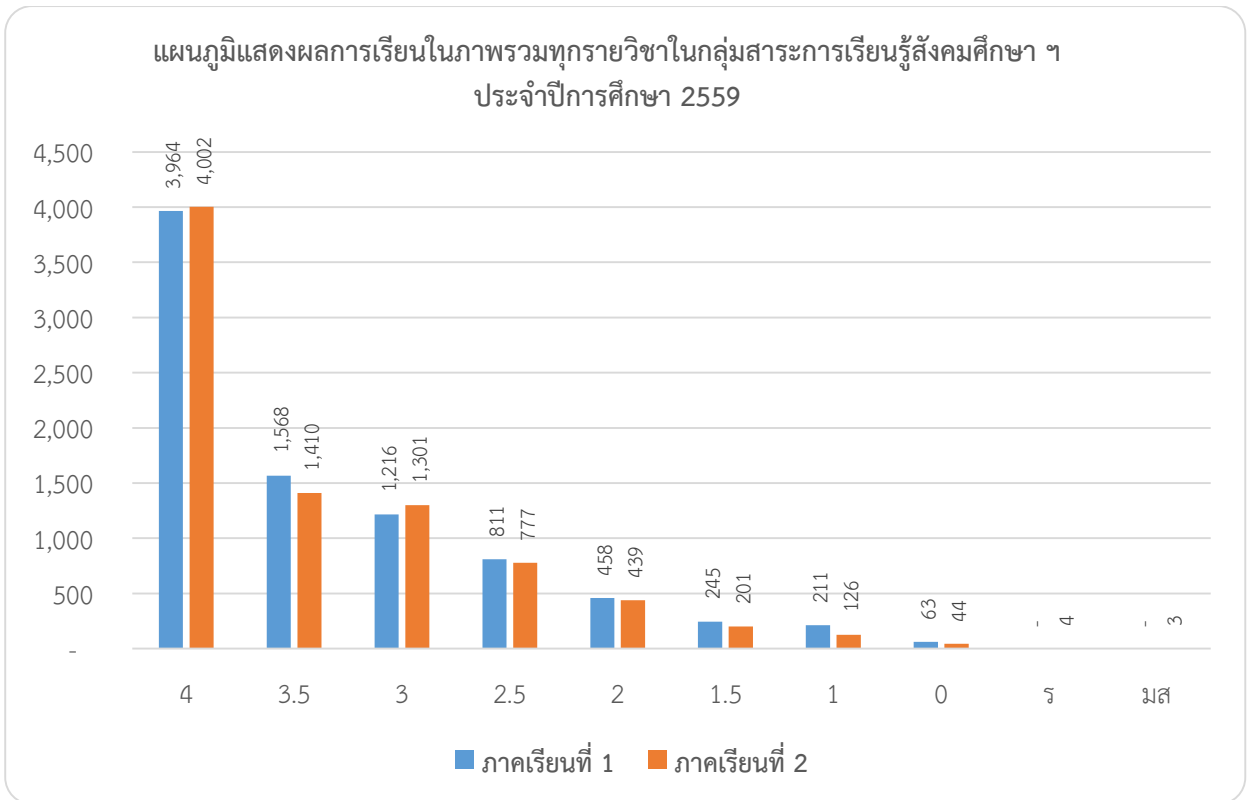

ที่มา : สารสนเทศกลุ่มสาระฯ สังคมศึกษา

ตารางแสดงร้อยละของระดับผลการเรียนของนักเรียน กลุ่มสาระการเรียนรู้สุขศึกษาและพลศึกษา
จำแนกตามระดับชั้น ภาคเรียนที่ 1 ปีการศึกษา 2559

ระดับชั้น	ร้อยละของผลการเรียน										
	4	3.5	3	2.5	2	1.5	1	0	ร	มส.	รวม
ม. 1	70.64	11.50	5.74	5.54	2.67	1.65	0.83	1.43	0.00	0.00	100.00
ม. 2	58.24	13.57	9.16	8.00	3.70	3.51	3.00	0.82	0.00	0.00	100.00
ม. 3	42.91	32.81	14.56	6.21	1.56	1.36	0.39	0.20	0.00	0.00	100.00
ม. 4	68.44	19.91	7.54	2.84	0.63	0.32	0.32	0.00	0.00	0.00	100.00
ม. 5	65.21	22.42	7.20	1.71	1.84	1.50	0.00	0.12	0.00	0.00	100.00
ม. 6	92.72	6.13	1.15	0.00	0.00	0.00	0.00	0.00	0.00	0.00	100.00
รวม	66.36	17.72	7.56	4.05	1.73	1.39	0.76	0.43	0.00	0.00	100.00

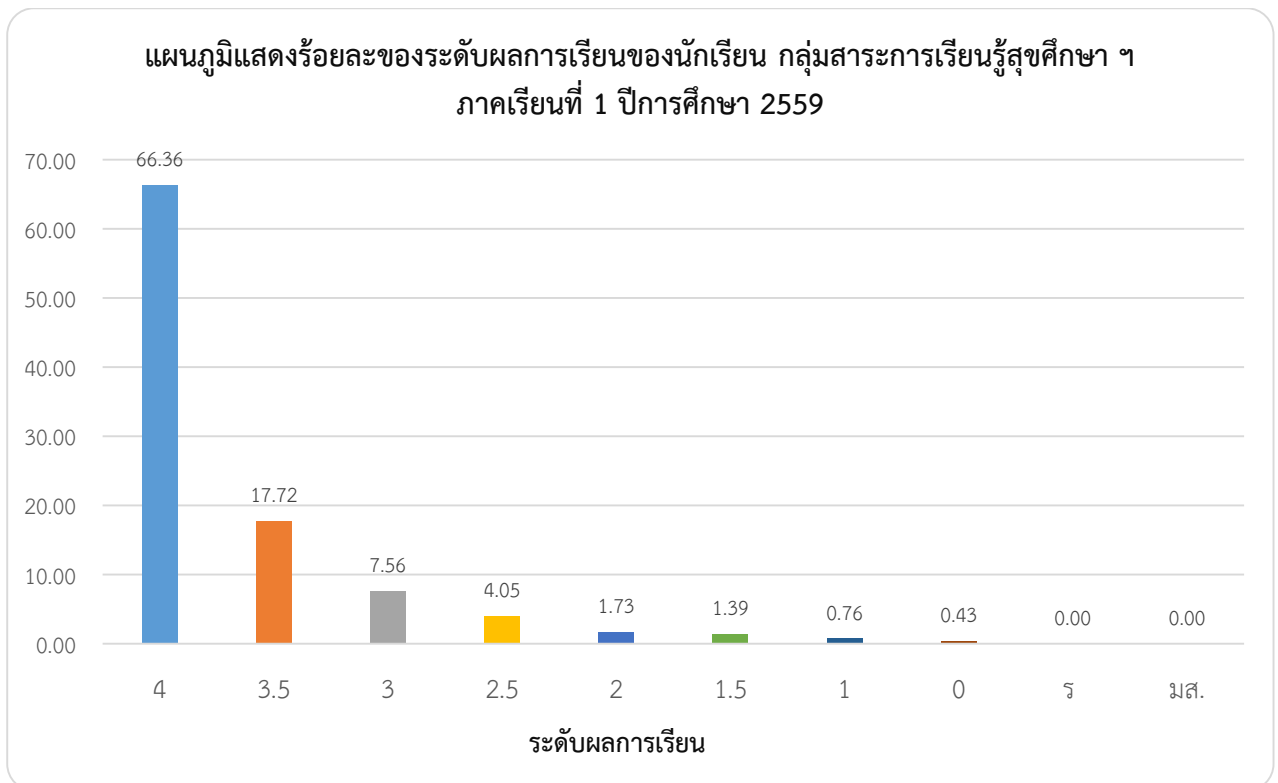

ที่มา : สารสนเทศกลุ่มสาระฯ สุขศึกษาและพลศึกษา

ตารางแสดงร้อยละของระดับผลการเรียนของนักเรียน กลุ่มสาระการเรียนรู้สุขศึกษาและพลศึกษา
จำแนกตามระดับชั้น ภาคเรียนที่ 2 ปีการศึกษา 2559

ระดับชั้น	ร้อยละของผลการเรียน										
	4	3.5	3	2.5	2	1.5	1	0	ร	มส.	รวม
ม. 1	20.22	26.82	29.00	14.20	4.88	3.33	0.22	1.33	0.00	0.00	100.00
ม. 2	75.80	11.80	6.90	3.90	0.90	0.70	0.00	0.00	0.00	0.00	100.00
ม. 3	40.40	28.40	19.42	7.18	3.60	1.00	0.00	0.00	0.00	0.00	100.00
ม. 4	79.15	10.22	6.63	2.40	1.60	0.00	0.00	0.00	0.00	0.00	100.00
ม. 5	92.68	7.32	0.00	0.00	0.00	0.00	0.00	0.00	0.00	0.00	100.00
ม. 6	80.00	15.49	2.60	0.60	0.70	0.00	0.40	0.00	0.21	0.00	100.00
รวม	64.71	16.68	10.76	4.71	1.95	0.84	0.10	0.22	0.04	0.00	100.00

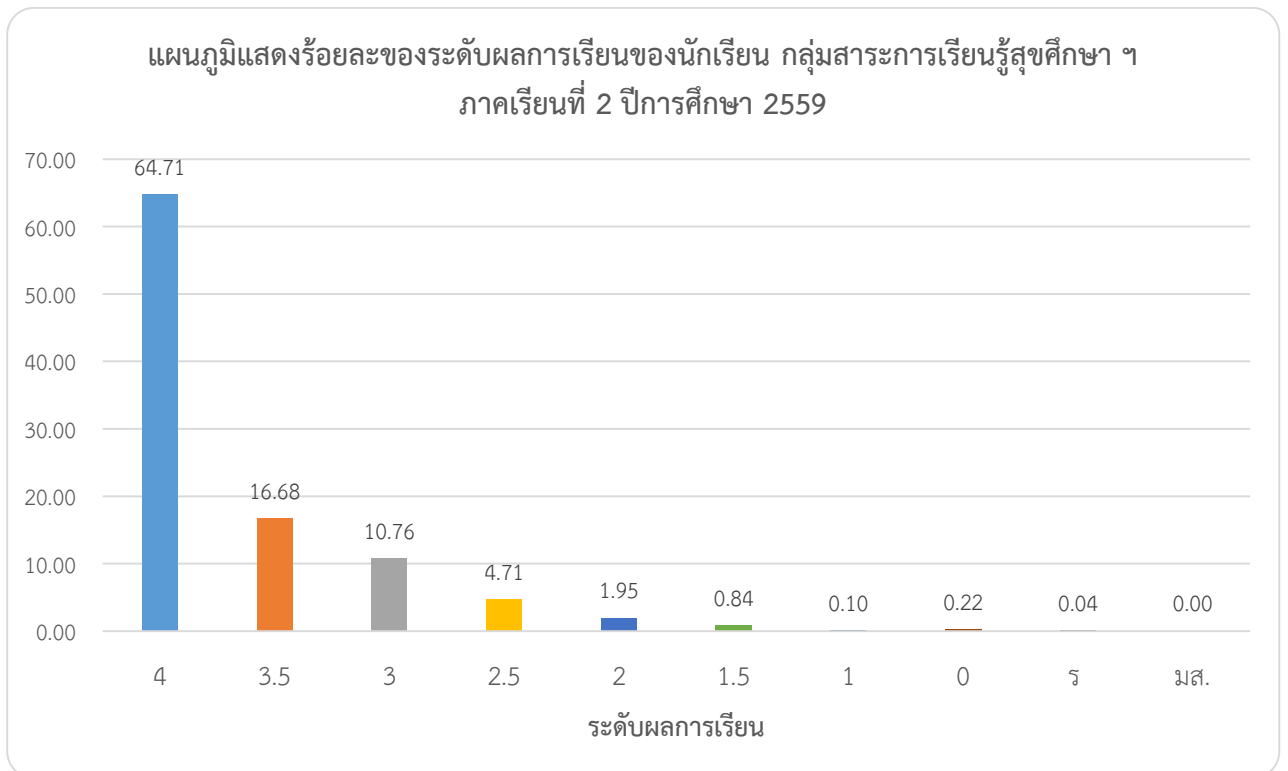

ที่มา : สารสนเทศกลุ่มสาระฯ สุขศึกษาและพลศึกษา

ตารางแสดงผลการเรียนรู้ในภาพรวมทุกรายวิชาในกลุ่มสาระการเรียนรู้สุขศึกษาและพลศึกษา
ประจำปีการศึกษา 2559

ภาคเรียน	จำนวนนักเรียน	ระดับผลการเรียน										จำนวนนักเรียน	
		4	3.5	3	2.5	2	1.5	1	0	ร	มส	สอบผ่าน	สอบไม่ผ่าน
1	4,093	2,794	724	291	139	61	48	23	13	0	0	4,080	13
2	4,037	2,891	614	310	130	56	21	4	8	2	1	4,026	11
รวม	8,130	5,685	1,338	601	269	117	69	27	21	2	1	8,106	24
ร้อยละ	100.00	69.93	16.46	7.39	3.31	1.44	0.85	0.33	0.26	0.02	0.01	99.70	0.30

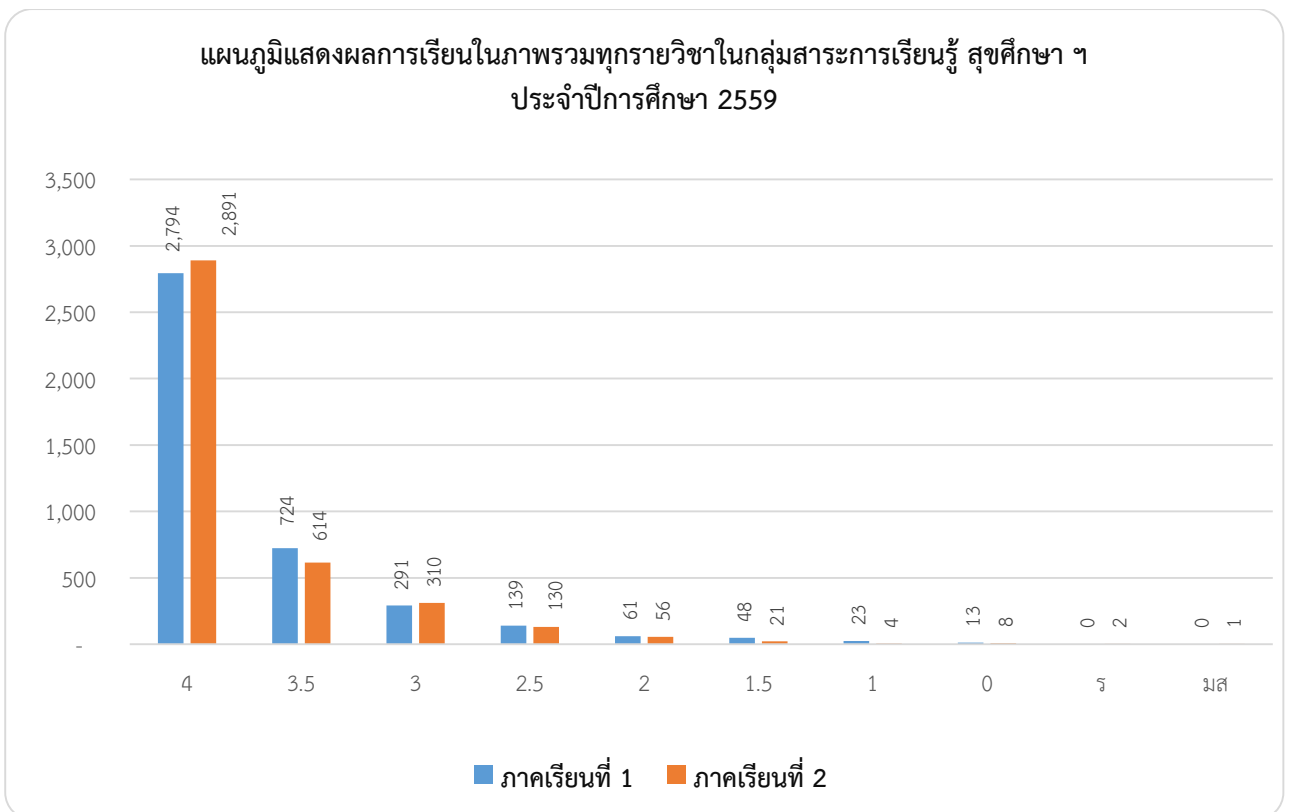

ที่มา : สารสนเทศกลุ่มสาระฯ สุขศึกษาและพลศึกษา

ตารางแสดงร้อยละของระดับผลการเรียนของนักเรียน กลุ่มสาระการเรียนรู้ศิลปะ
จำแนกตามระดับชั้น ภาคเรียนที่ 1 ปีการศึกษา 2559

ระดับชั้น	ร้อยละของผลการเรียน										
	4	3.5	3	2.5	2	1.5	1	0	ร	มส.	รวม
ม. 1	76.27	15.30	4.21	3.55	0.67	0.00	0.00	0.00	0.00	0.00	100.00
ม. 2	89.24	2.91	1.57	0.90	2.24	0.45	1.35	1.35	0.00	0.00	100.00
ม. 3	55.13	16.52	8.48	5.13	2.90	3.79	2.23	5.80	0.00	0.00	100.00
ม. 4	60.00	14.20	11.00	7.00	2.80	1.60	1.60	1.80	0.00	0.00	100.00
ม. 5	75.26	9.98	5.20	3.53	2.49	1.46	1.25	0.83	0.00	0.00	100.00
ม. 6	45.45	27.70	17.97	4.86	2.75	0.63	0.63	0.00	0.00	0.00	100.00
รวม	66.89	14.43	8.07	4.16	2.31	1.32	1.18	1.63	0.00	0.00	100.00

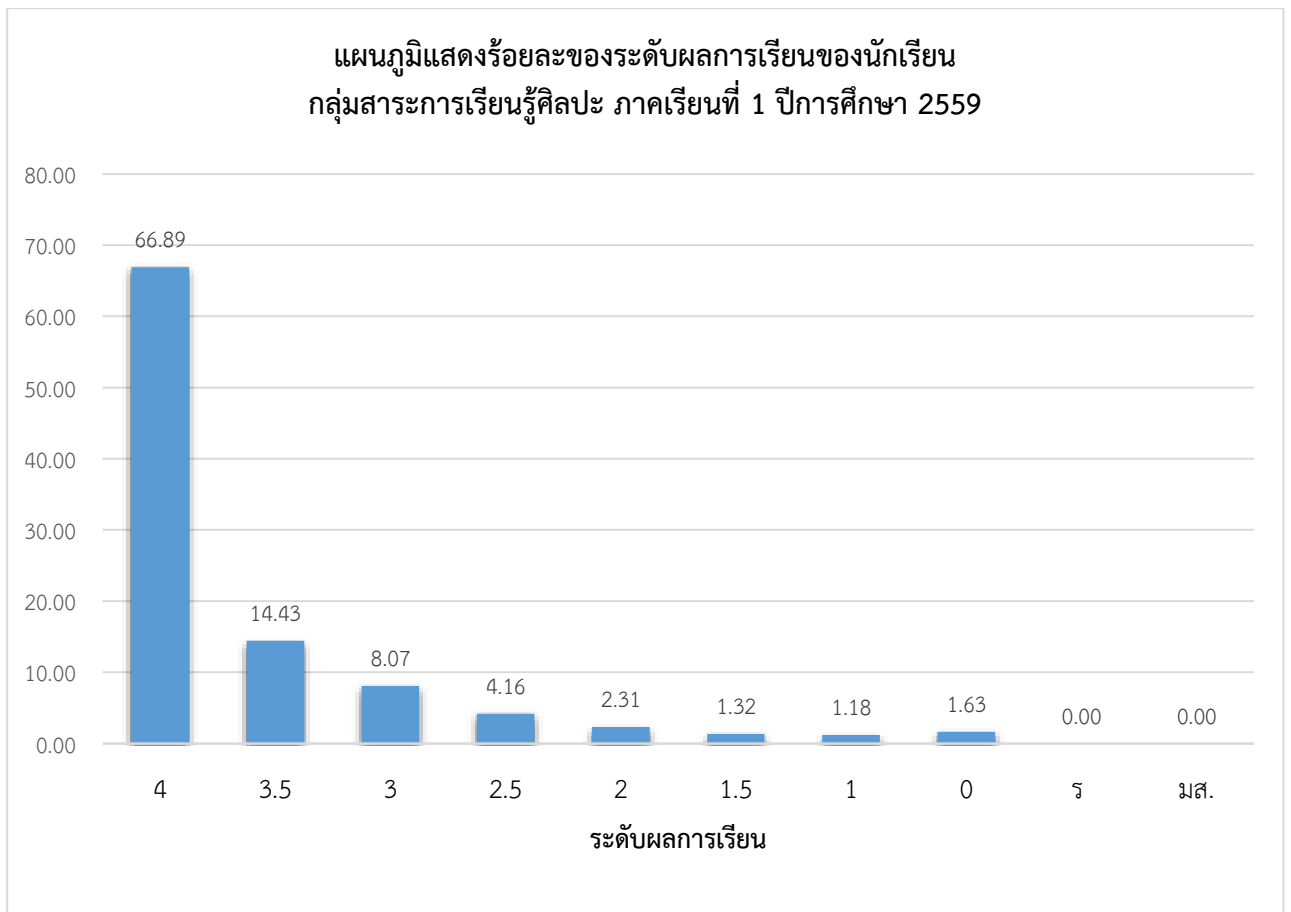

ที่มา : สารสนเทศกลุ่มสาระฯ ศิลปะ

ตารางแสดงร้อยละของระดับผลการเรียนของนักเรียน กลุ่มสาระการเรียนรู้ศิลปะ
จำแนกตามระดับชั้น ภาคเรียนที่ 2 ปีการศึกษา 2559

ระดับชั้น	ร้อยละของผลการเรียน										
	4	3.5	3	2.5	2	1.5	1	0	ร	มส.	รวม
ม. 1	42.79	26.61	27.27	2.22	1.11	0.00	0.00	0.00	0.00	0.00	100.00
ม. 2	90.72	3.85	2.94	0.68	1.13	0.45	0.23	0.00	0.00	0.00	100.00
ม. 3	44.74	18.79	17.90	5.82	4.25	3.13	2.24	3.13	0.00	0.00	100.00
ม. 4	51.30	21.64	12.22	5.81	4.81	3.21	1.00	0.00	0.00	0.00	100.00
ม. 5	61.51	24.06	8.79	4.18	1.26	0.21	0.00	0.00	0.00	0.00	100.00
ม. 6	92.81	3.17	2.75	0.63	0.21	0.21	0.00	0.21	0.00	0.00	100.00
รวม	63.98	16.35	11.98	3.22	2.13	1.20	0.58	0.56	0.00	0.00	100.00

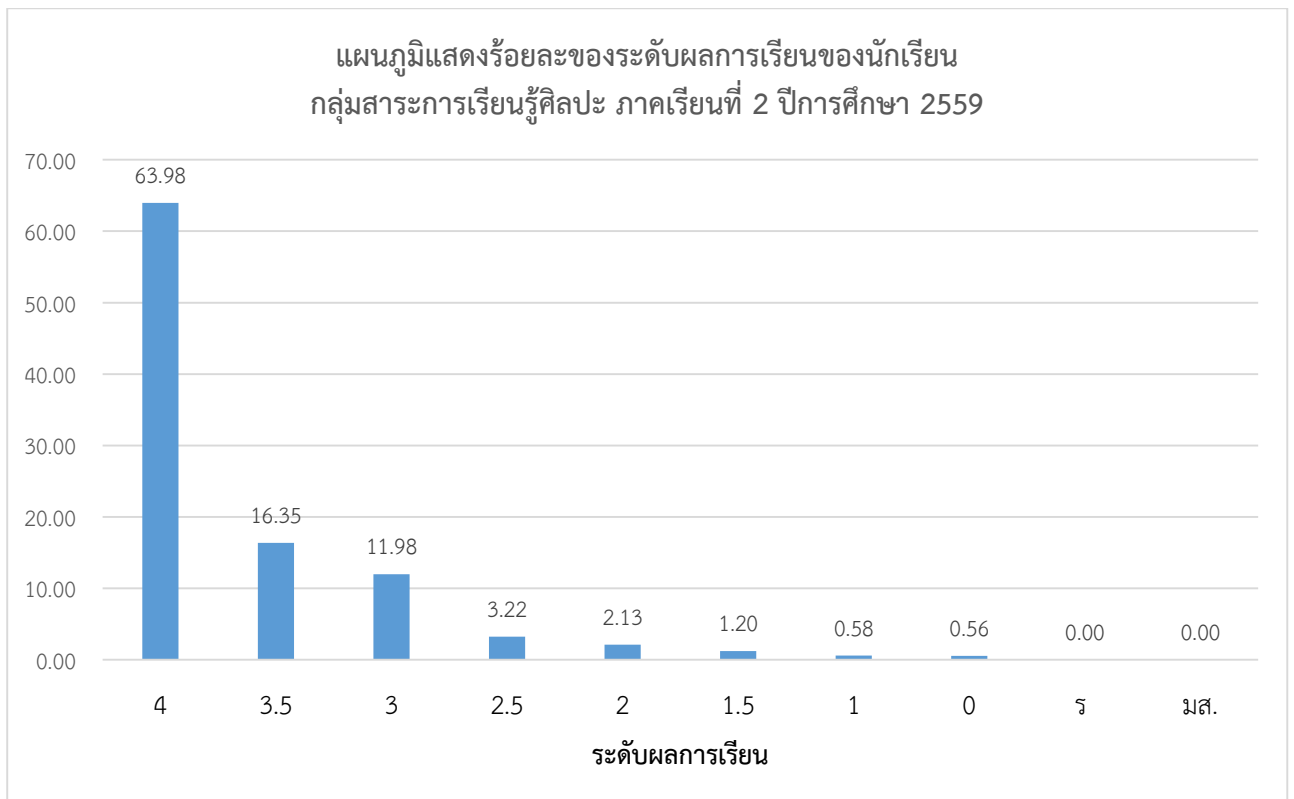

ที่มา : สารสนเทศกลุ่มสาระฯ ศิลปะ

ตารางแสดงผลการเรียนรู้ในภาพรวมทุกรายวิชาในกลุ่มสาระการเรียนรู้ศิลปะ
ประจำปีการศึกษา 2559

ภาคเรียน	จำนวนนักเรียน	ระดับผลการเรียน										จำนวนนักเรียน	
		4	3.5	3	2.5	2	1.5	1	0	ร	มส	สอบผ่าน	สอบไม่ผ่าน
1	2,799	1,866	406	229	118	65	37	33	45	0	0	2,754	45
2	2,790	1,783	459	332	91	60	34	16	15	0	0	2,775	15
รวม	5,589	3,649	865	561	209	125	71	49	60	0	0	5,529	60
ร้อยละ	100.00	65.29	15.48	10.04	3.74	2.24	1.27	0.88	1.07	0.00	0.00	98.93	1.07

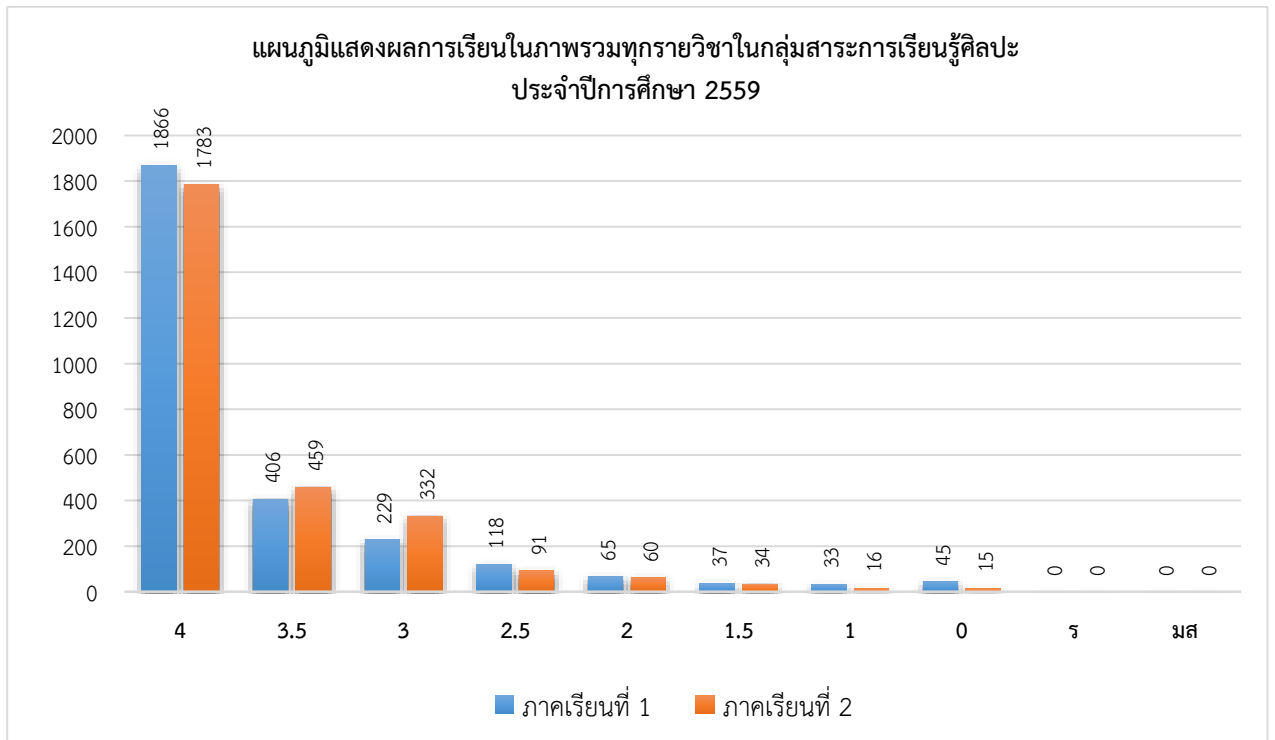

ที่มา : สารสนเทศกลุ่มสาระฯ ศิลปะ

ตารางแสดงร้อยละของระดับผลการเรียนของนักเรียน กลุ่มสาระการเรียนรู้การงานอาชีพและเทคโนโลยี
จำแนกตามระดับชั้น ภาคเรียนที่ 1 ปีการศึกษา 2559

ระดับชั้น	ร้อยละของผลการเรียน										
	4	3.5	3	2.5	2	1.5	1	0	ร	มส.	รวม
ม. 1	33.94	21.87	17.08	10.33	6.53	4.63	5.62	0.00	0.00	0.00	100.00
ม. 2	50.33	22.88	13.86	5.77	2.60	2.42	0.84	1.30	0.00	0.00	100.00
ม. 3	53.79	11.16	11.05	8.71	6.58	4.80	2.79	1.12	0.00	0.00	100.00
ม. 4	46.10	18.96	15.24	8.55	4.65	3.90	1.49	1.12	0.00	0.00	100.00
ม. 5	73.06	9.78	4.45	2.80	3.81	2.67	3.30	0.13	0.00	0.00	100.00
ม. 6	56.40	26.99	13.49	1.38	0.35	1.04	0.00	0.35	0.00	0.00	100.00
รวม	52.27	18.61	12.53	6.25	4.09	3.24	2.34	0.67	0.00	0.00	100.00

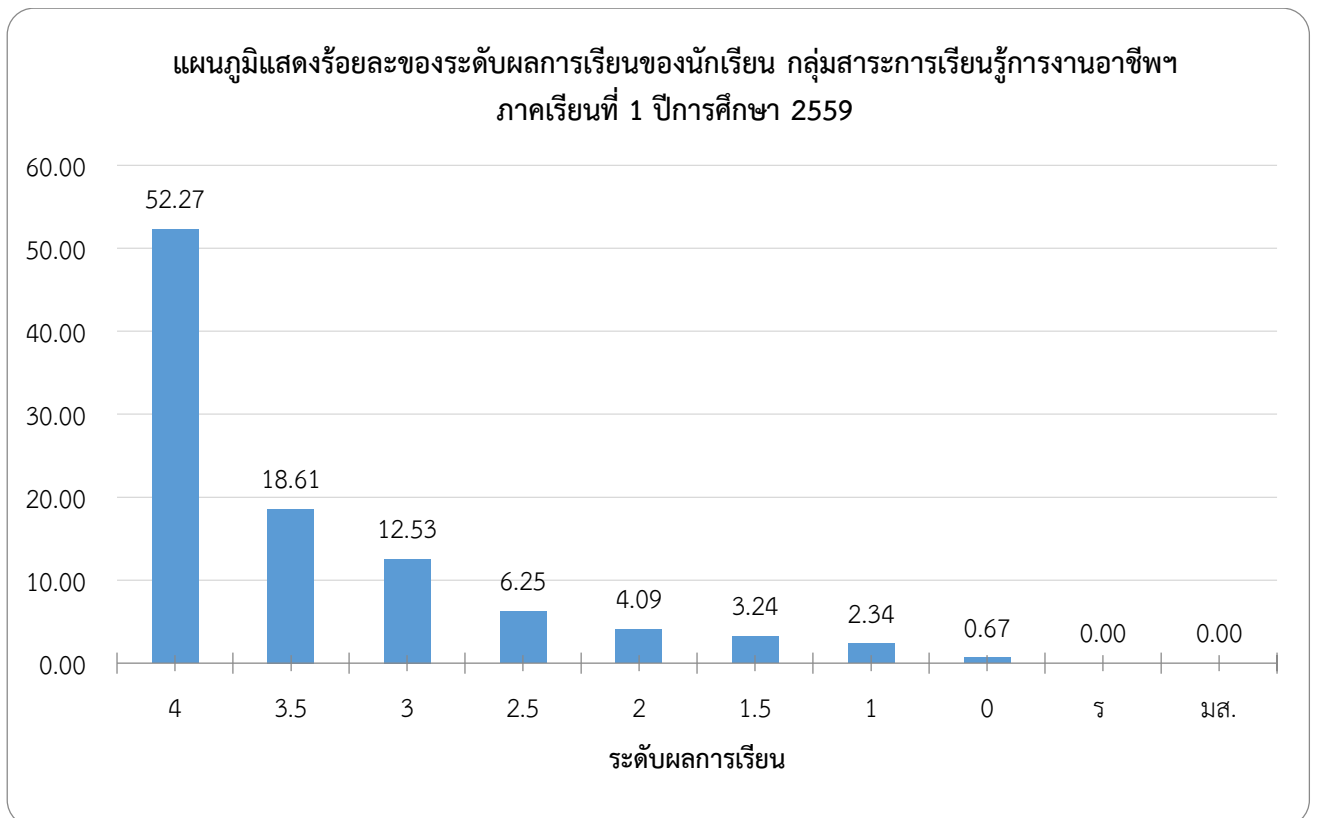

ที่มา : สารสนเทศกลุ่มสาระฯ การงานอาชีพ

ตารางแสดงร้อยละของระดับผลการเรียนของนักเรียน กลุ่มสาระการเรียนรู้การงานอาชีพและเทคโนโลยี
จำแนกตามระดับชั้น ภาคเรียนที่ 2 ปีการศึกษา 2559

ระดับชั้น	ร้อยละของผลการเรียน										
	4	3.5	3	2.5	2	1.5	1	0	ร	มส.	รวม
ม. 1	50.50	22.53	12.32	6.10	4.99	2.44	0.78	0.33	0.00	0.00	100.00
ม. 2	60.68	19.77	8.86	5.23	2.95	0.91	0.00	1.59	0.00	0.00	100.00
ม. 3	36.50	19.31	16.29	9.93	7.14	4.35	2.79	3.68	0.00	0.00	100.00
ม. 4	58.32	16.45	12.07	4.94	3.66	2.38	1.46	0.73	0.00	0.00	100.00
ม. 5	50.56	18.22	14.02	10.03	3.07	1.94	1.13	1.02	0.00	0.00	100.00
ม. 6	42.74	22.07	13.69	8.38	3.91	3.35	3.63	2.23	0.00	0.00	100.00
รวม	49.88	19.73	12.88	7.44	4.29	2.56	1.63	1.60	0.00	0.00	100.00

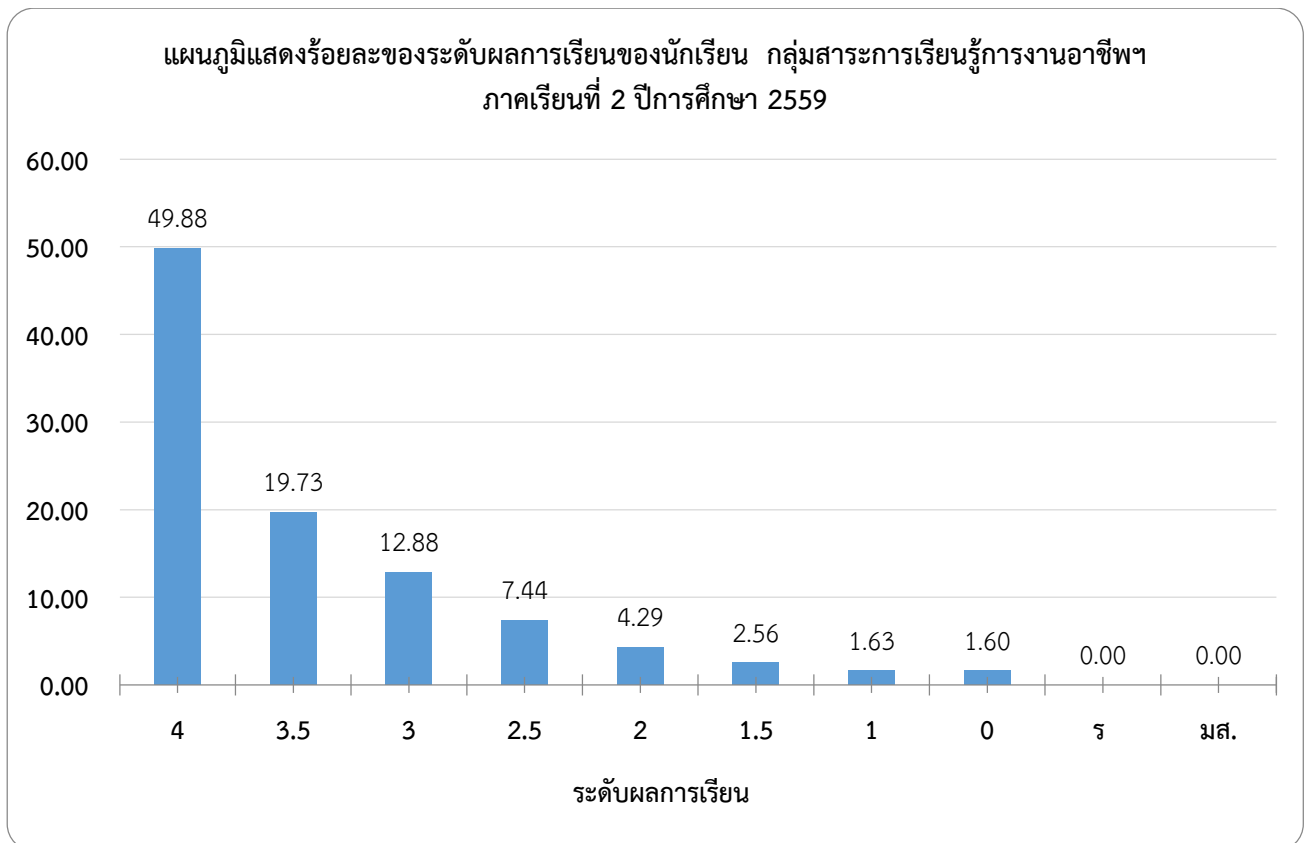

ที่มา : สารสนเทศกลุ่มสาระฯ การงานอาชีพ

ตารางแสดงผลการเรียนรู้ในภาพรวมทุกรายวิชาในกลุ่มสาระการเรียนรู้การงานอาชีพและเทคโนโลยี
ประจำปีการศึกษา 2559

ภาคเรียน	จำนวนนักเรียน	ระดับผลการเรียน										จำนวนนักเรียน	
		4	3.5	3	2.5	2	1.5	1	0	ร	มส	สอบผ่าน	สอบไม่ผ่าน
1	5,175	2,606	937	666	359	238	180	151	38	0	0	5,137	38
2	4,119	2,015	810	548	322	186	109	64	65	0	0	4,054	65
รวม	9,294	4,621	1,747	1214	681	424	289	215	103	0	0	9,191	103
ร้อยละ	100.00	49.72	18.80	13.06	7.33	4.56	3.11	2.31	1.11	0.00	0.00	98.89	1.11

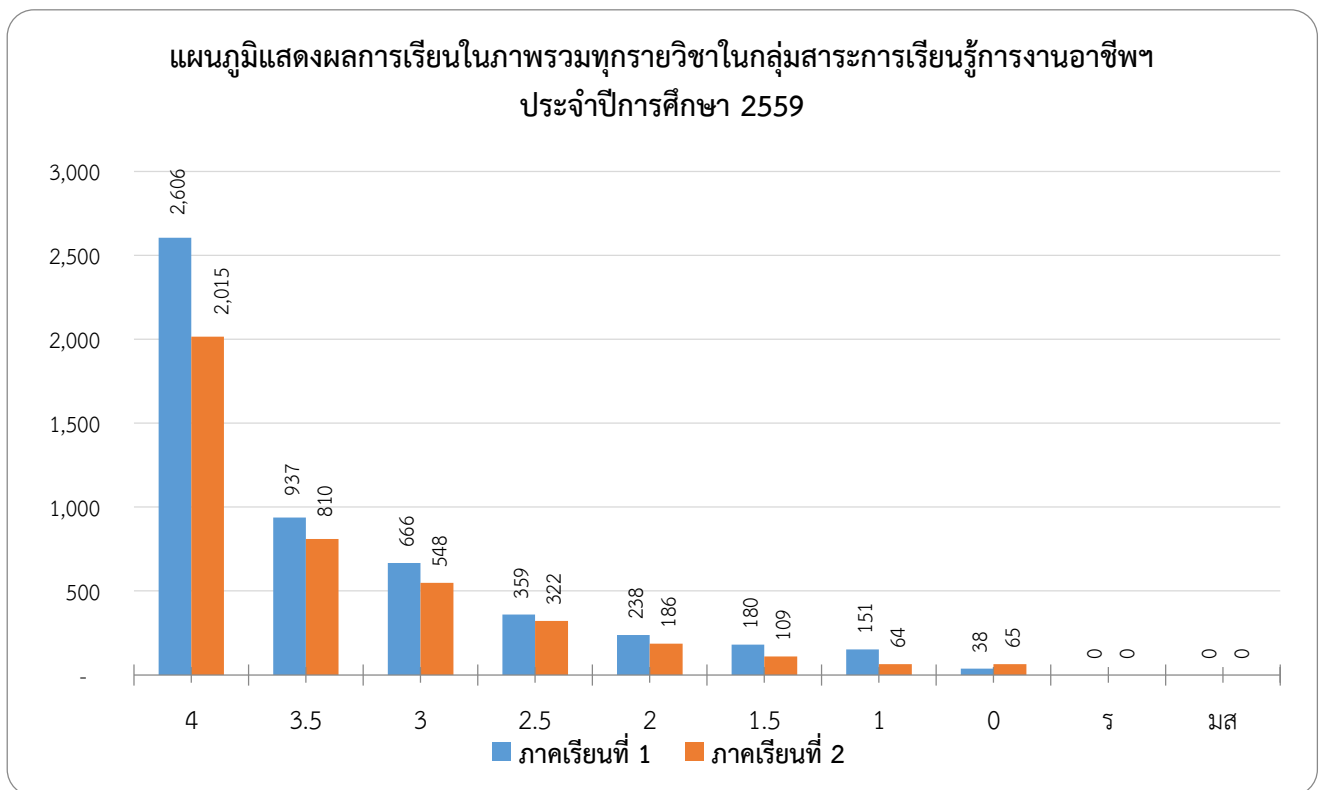

ที่มา : สารสนเทศกลุ่มสาระฯ การงานอาชีพ

ตารางแสดงร้อยละของระดับผลการเรียนของนักเรียน กลุ่มสาระการเรียนรู้ภาษาต่างประเทศ
จำแนกตามระดับชั้น ภาคเรียนที่ 1 ปีการศึกษา 2559

ระดับชั้น	ร้อยละของผลการเรียน										
	4	3.5	3	2.5	2	1.5	1	0	ร	มส.	รวม
ม. 1	26.90	10.34	16.56	11.58	11.21	7.47	9.96	5.98	0.00	0.00	100.00
ม. 2	30.97	15.49	18.25	10.62	7.52	6.53	6.19	4.42	0.00	0.00	100.00
ม. 3	25.35	13.73	13.45	13.73	14.15	6.16	5.60	7.84	0.00	0.00	100.00
ม. 4	27.58	15.55	20.72	15.32	10.21	5.81	3.64	1.17	0.00	0.00	100.00
ม. 5	19.86	12.63	15.97	16.68	15.49	10.88	6.83	1.67	0.00	0.00	100.00
ม. 6	16.01	11.90	15.07	19.25	16.80	12.26	6.78	1.95	0.00	0.00	100.00
รวม	24.44	13.27	16.67	14.53	12.56	8.18	6.50	3.84	0.00	0.00	100.00

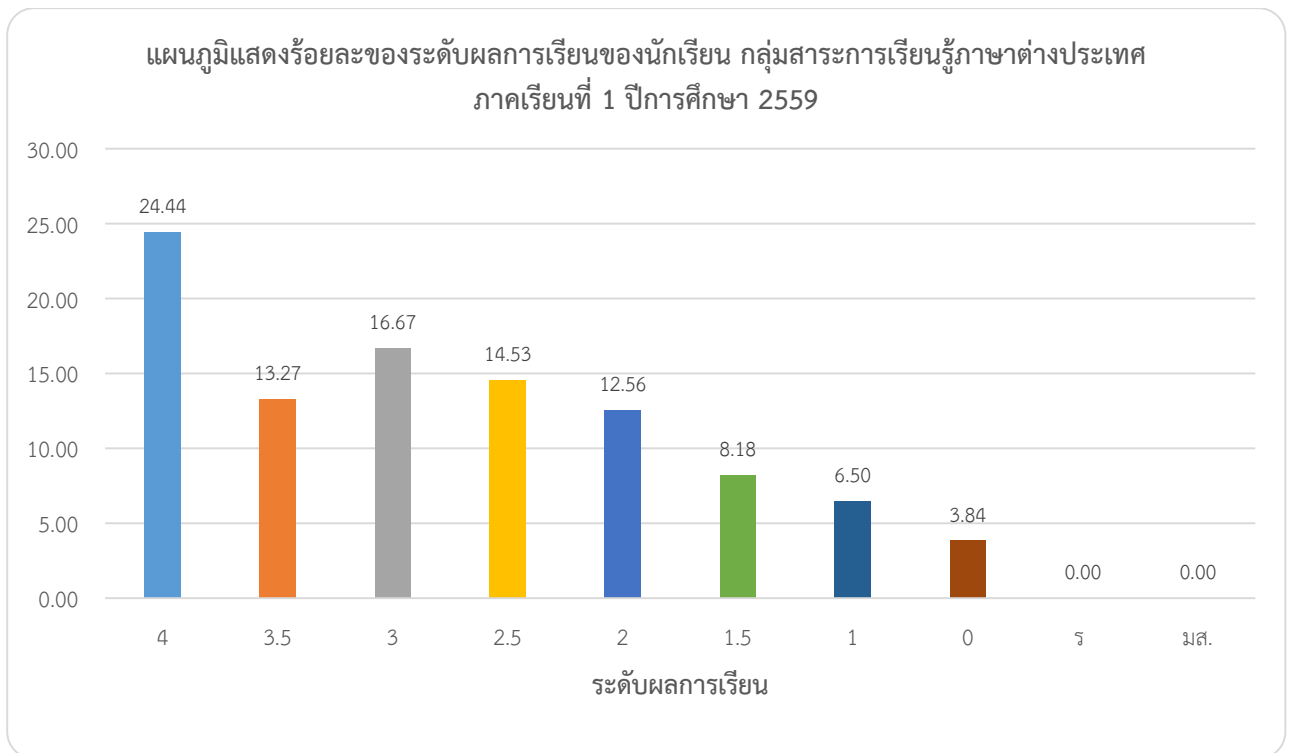

ที่มา : สารสนเทศกลุ่มสาระฯ ภาษาต่างประเทศ

ตารางแสดงร้อยละของระดับผลการเรียนของนักเรียน กลุ่มสาระการเรียนรู้ภาษาต่างประเทศ
จำแนกตามระดับชั้น ภาคเรียนที่ 2 ปีการศึกษา 2559

ระดับชั้น	ร้อยละของผลการเรียน										
	4	3.5	3	2.5	2	1.5	1	0	ร	มส.	รวม
ม. 1	29.39	10.34	14.07	11.46	11.96	7.60	10.09	5.11	0.00	0.00	100.00
ม. 2	33.08	15.93	17.81	10.62	7.52	4.42	6.42	4.20	0.00	0.00	100.00
ม. 3	26.75	13.73	13.45	13.73	12.75	6.16	6.30	7.14	0.00	0.00	100.00
ม. 4	28.34	15.52	20.67	14.70	10.19	6.03	3.63	0.94	0.00	0.00	100.00
ม. 5	20.33	12.15	15.97	16.20	15.49	10.88	6.83	2.14	0.00	0.00	100.00
ม. 6	16.73	12.04	14.71	19.25	16.80	11.90	6.92	1.66	0.00	0.00	100.00
รวม	25.77	13.28	16.11	14.33	12.45	7.83	6.70	3.53	0.00	0.00	100.00

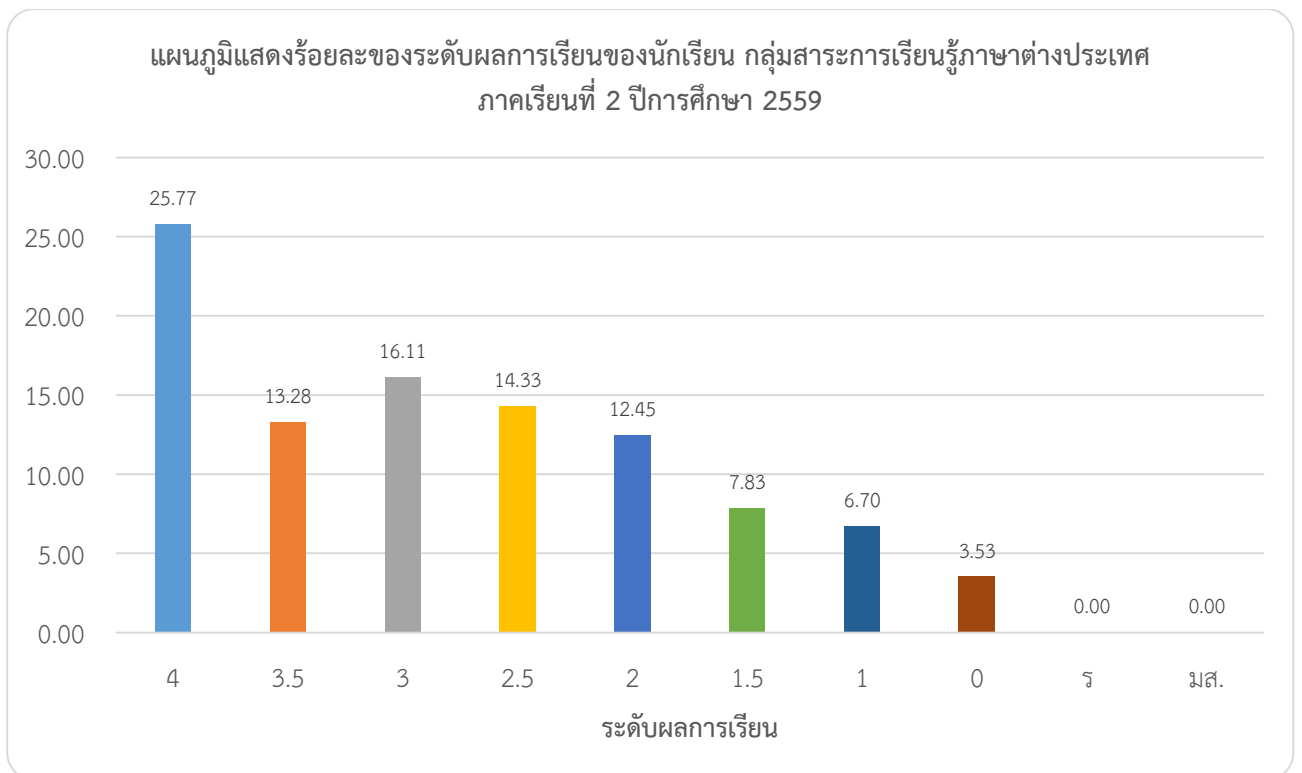

ที่มา : สารสนเทศกลุ่มสาระฯ ภาษาต่างประเทศ

ตารางแสดงผลการเรียนรู้ในภาพรวมทุกรายวิชาในกลุ่มสาระการเรียนรู้ภาษาต่างประเทศ
ประจำปีการศึกษา 2559

ภาคเรียน	จำนวนนักเรียน	ระดับผลการเรียน										จำนวนนักเรียน	
		4	3.5	3	2.5	2	1.5	1	0	ร	มส	สอบผ่าน	สอบไม่ผ่าน
1	6,715	1,542	817	1,010	987	983	563	456	357	-	-	6,358	357
2	6,565	1,563	893	1,114	1,023	837	557	366	191	1	20	6,353	212
รวม	13,280	3,105	1,710	2,124	2,010	1,820	1,120	822	548	1	20	12,711	569
ร้อยละ	100.00	23.38	12.88	15.99	15.14	13.70	8.43	6.19	4.13	0.01	0.15	95.72	4.28

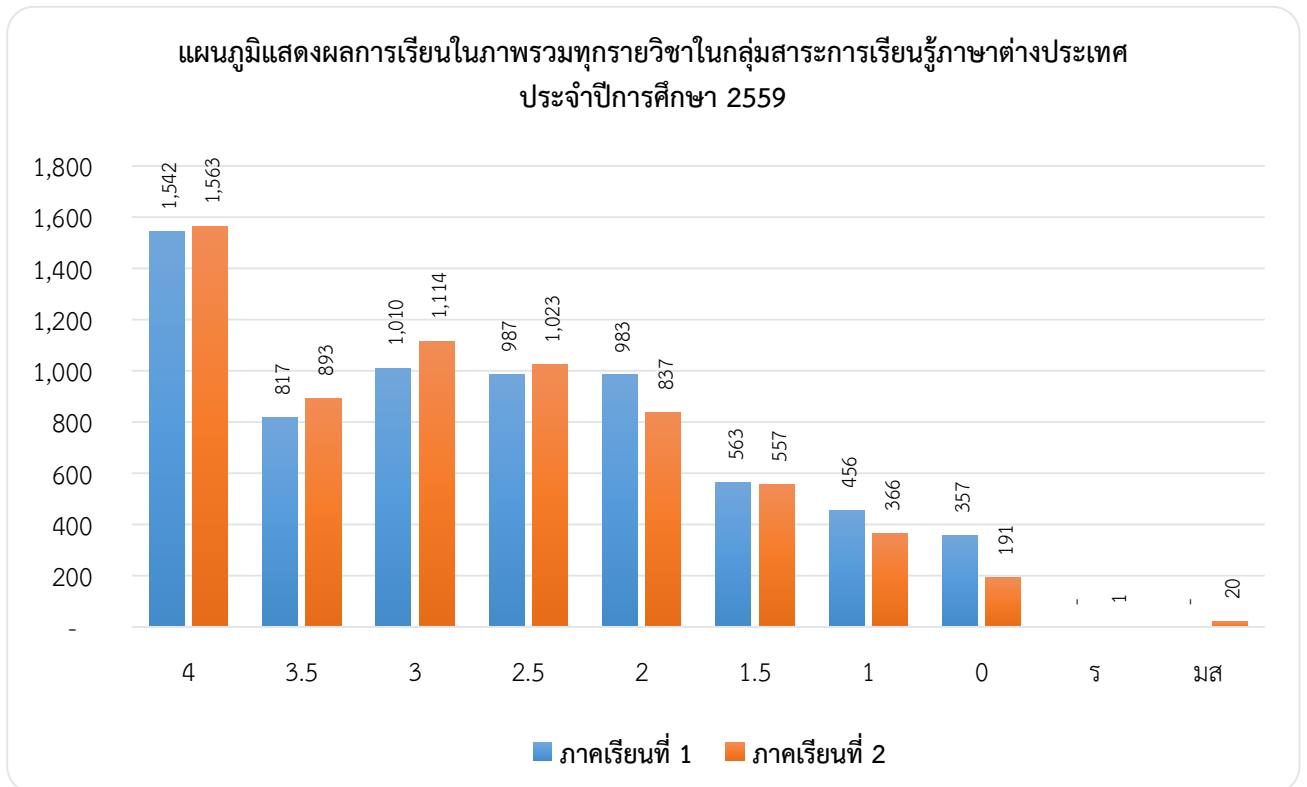

ที่มา : สารสนเทศกลุ่มสาระฯ ภาษาต่างประเทศ

ตารางสรุปการพัฒนาตนเองของบุคลากรในกลุ่มสาระการเรียนรู้ ภาษาไทย
ภาคเรียนที่ 1 ปีการศึกษา 2559

ที่	รายการพัฒนาตนเองของบุคลากร	จำนวนครั้ง
1	การอบรมสัมมนา	37
2	ศึกษาดูงาน	10
3	วิทยากร	0
รวม		47

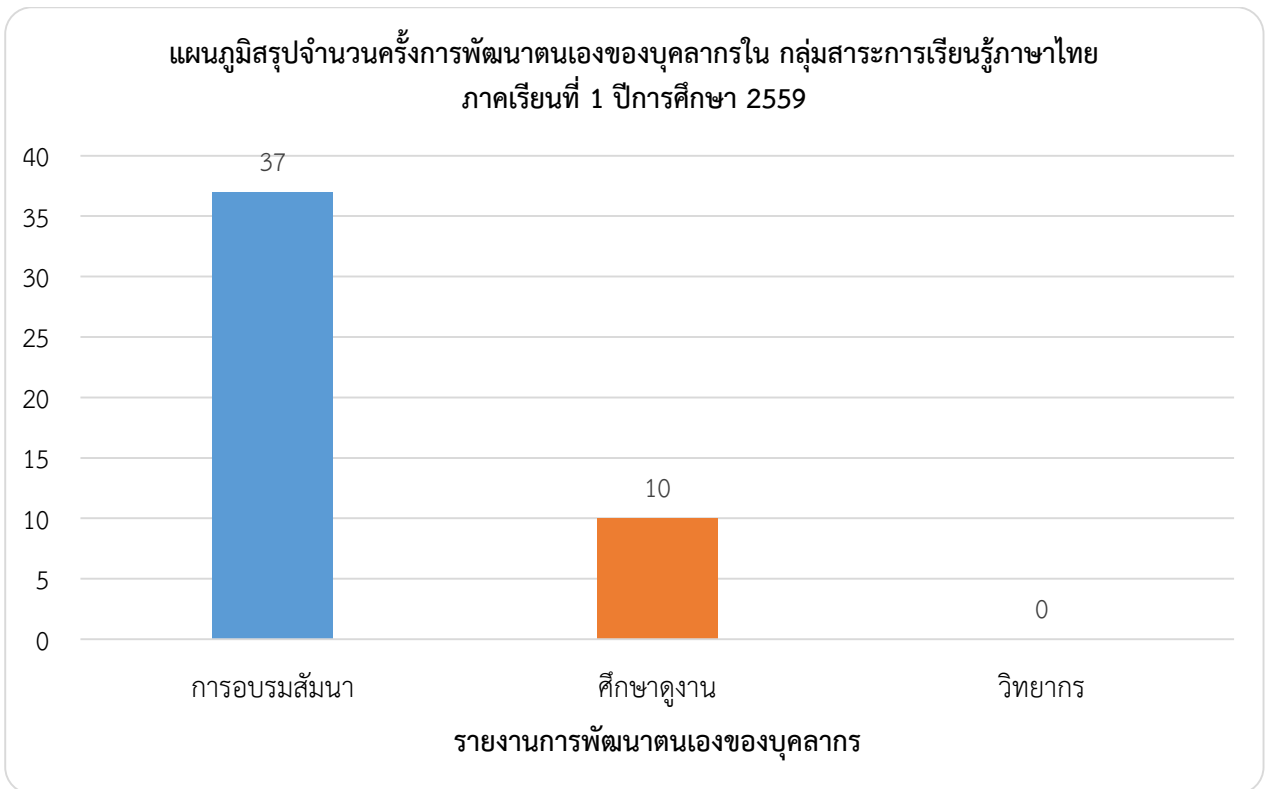

ที่มา : สารสนเทศกลุ่มสาระฯ ภาษาไทย

ตารางสรุปการพัฒนาดตนเองของบุคลากรในกลุ่มสาระการเรียนรู้ ภาษาไทย
ภาคเรียนที่ 2 ปีการศึกษา 2559

ที่	รายการพัฒนาดตนเองของบุคลากร	จำนวนครั้ง
1	การอบรมสัมมนา	20
2	ศึกษาดูงาน	11
3	วิทยากร	0
รวม		31

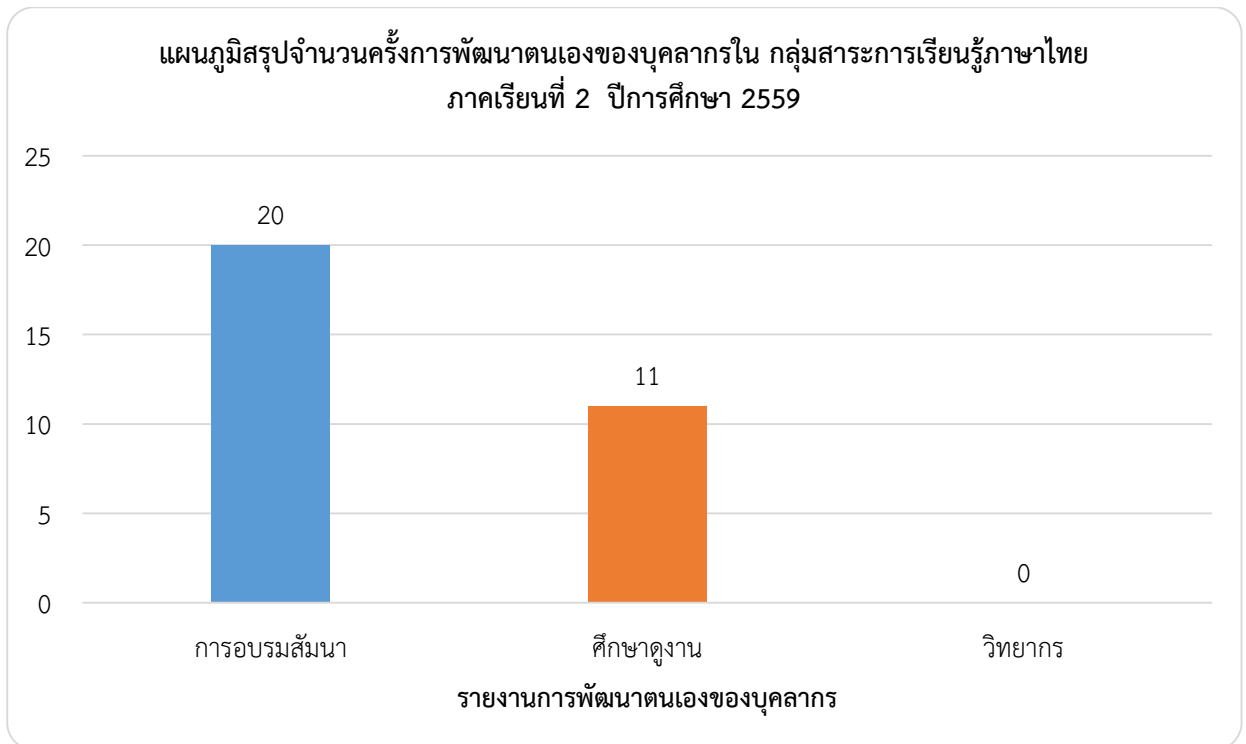

ที่มา : สารสนเทศกลุ่มสาระฯ ภาษาไทย

ตารางสรุปการพัฒนาดตนเองของบุคลากรในกลุ่มสาระการเรียนรู้ คณิตศาสตร์
ภาคเรียนที่ 1 ปีการศึกษา 2559

ที่	รายการพัฒนาดตนเองของบุคลากร	จำนวนครั้ง
1	การอบรมสัมมนา	102
2	ศึกษาดูงาน	2
3	วิทยากร	9
รวม		113

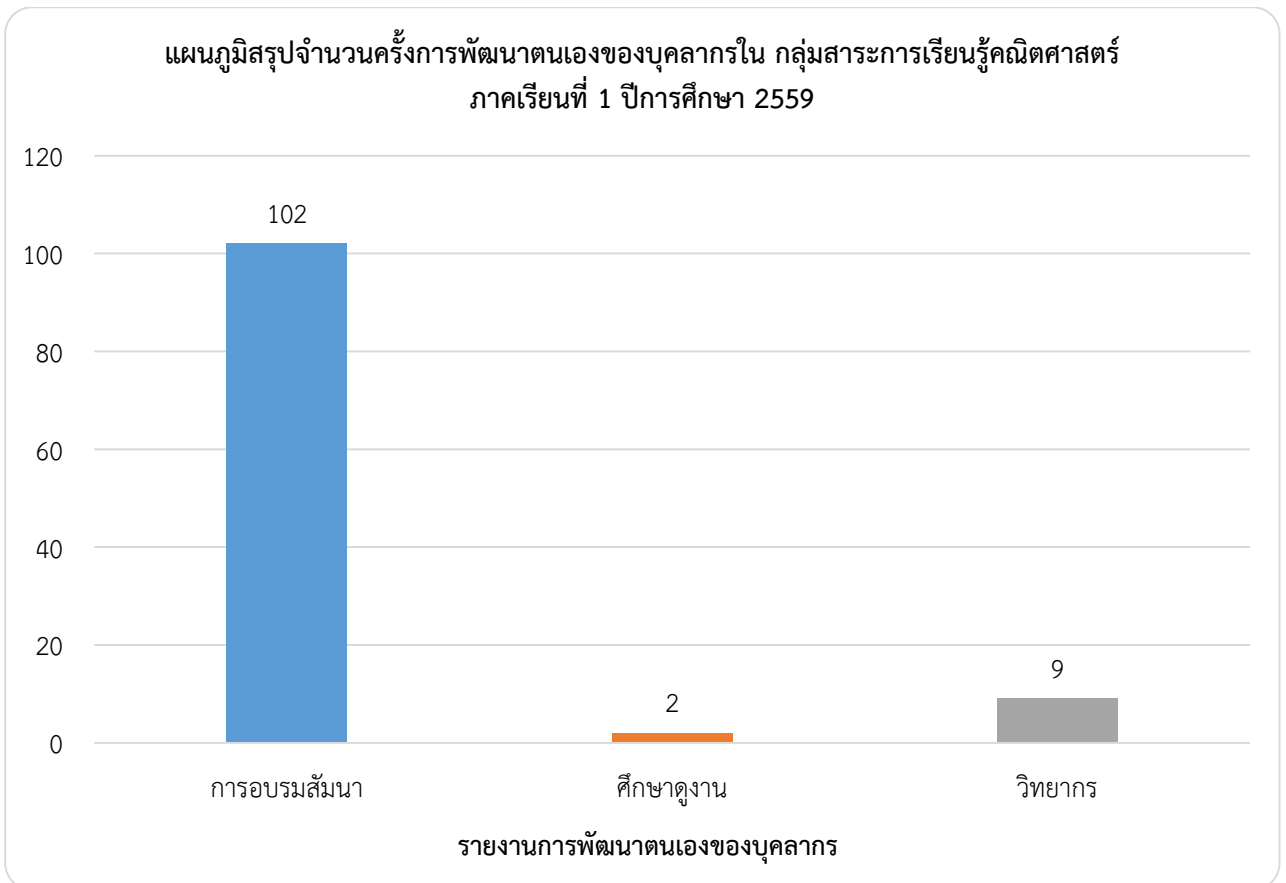

ที่มา : สารสนเทศกลุ่มสาระฯ คณิตศาสตร์

ตารางสรุปการพัฒนาตนเองของบุคลากรในกลุ่มสาระการเรียนรู้ คณิตศาสตร์
ภาคเรียนที่ 2 ปีการศึกษา 2559

ที่	รายการพัฒนาตนเองของบุคลากร	จำนวนครั้ง
1	การอบรมสัมมนา	71
2	ศึกษาดูงาน	21
3	วิทยากร	39
รวม		131

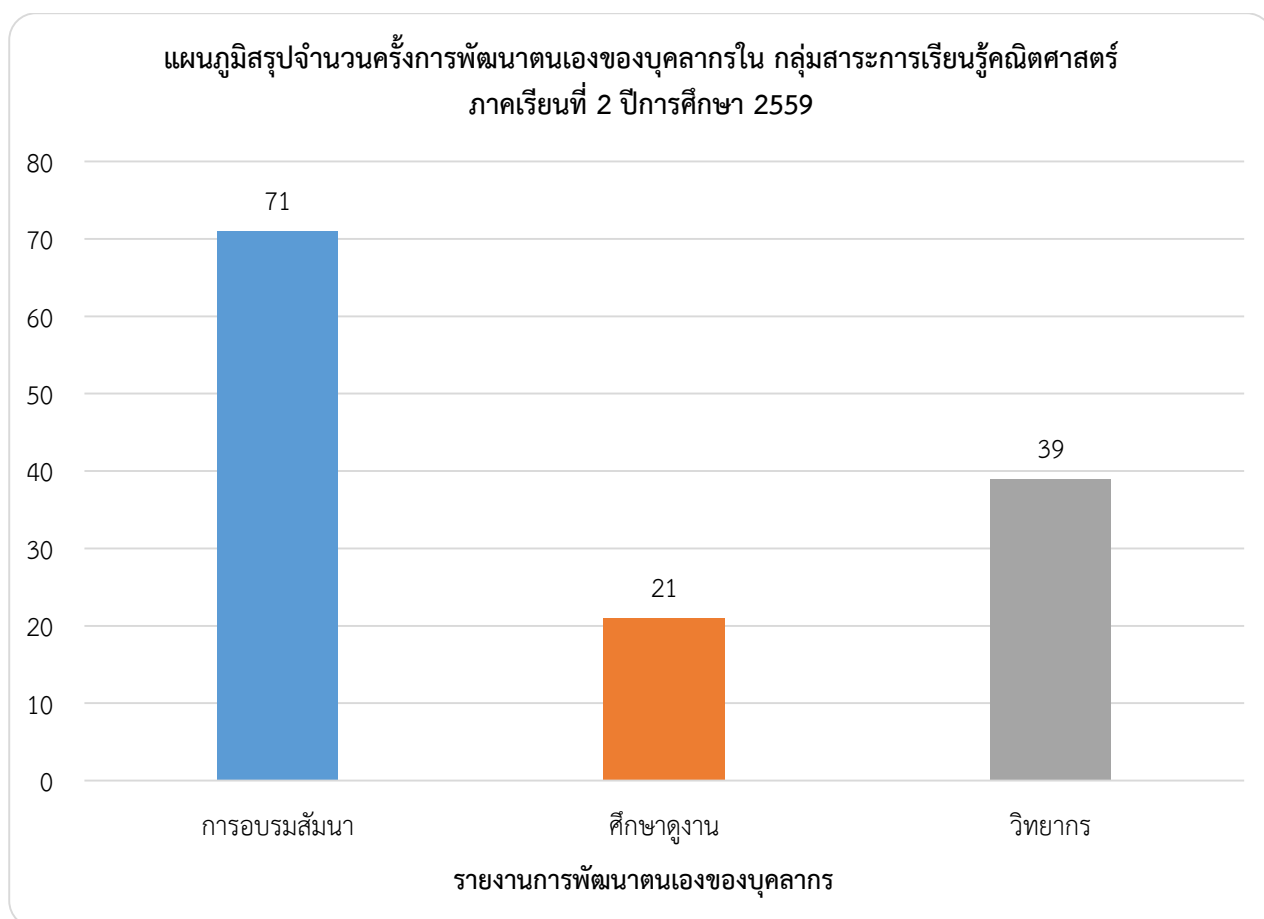

ที่มา : สารสนเทศกลุ่มสาระฯ คณิตศาสตร์

ตารางสรุปการพัฒนาดตนเองของบุคลากรในกลุ่มสาระการเรียนรู้ วิทยาศาสตร์
ภาคเรียนที่ 1 ปีการศึกษา 2559

ที่	รายการพัฒนาดตนเองของบุคลากร	จำนวนครั้ง
1	การอบรมสัมมนา	1,328
2	ศึกษาดูงาน	0
3	วิทยากร	239
รวม		1,567

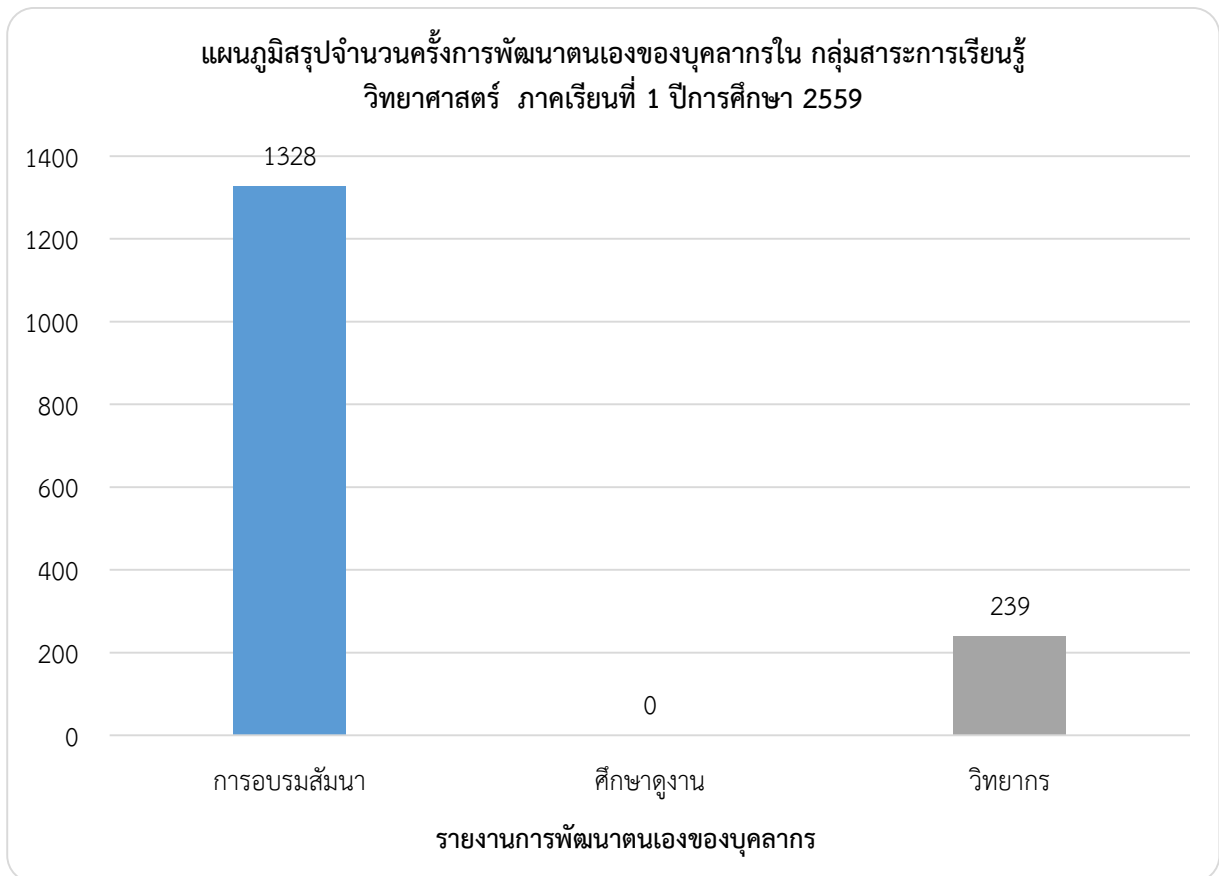

ที่มา : สารสนเทศกลุ่มสาระฯ วิทยาศาสตร์

ตารางสรุปการพัฒนาดตนเองของบุคลากรในกลุ่มสาระการเรียนรู้ วิทยาศาสตร์
ภาคเรียนที่ 2 ปีการศึกษา 2559

ที่	รายการพัฒนาดตนเองของบุคลากร	จำนวนครั้ง
1	การอบรมสัมมนา	1,249
2	ศึกษาดูงาน	316
3	วิทยากร	136
รวม		1,701

แผนภูมิสรุปจำนวนครั้งการพัฒนาดตนเองของบุคลากรใน กลุ่มสาระการเรียนรู้วิทยาศาสตร์
ภาคเรียนที่ 2 ปีการศึกษา 2559

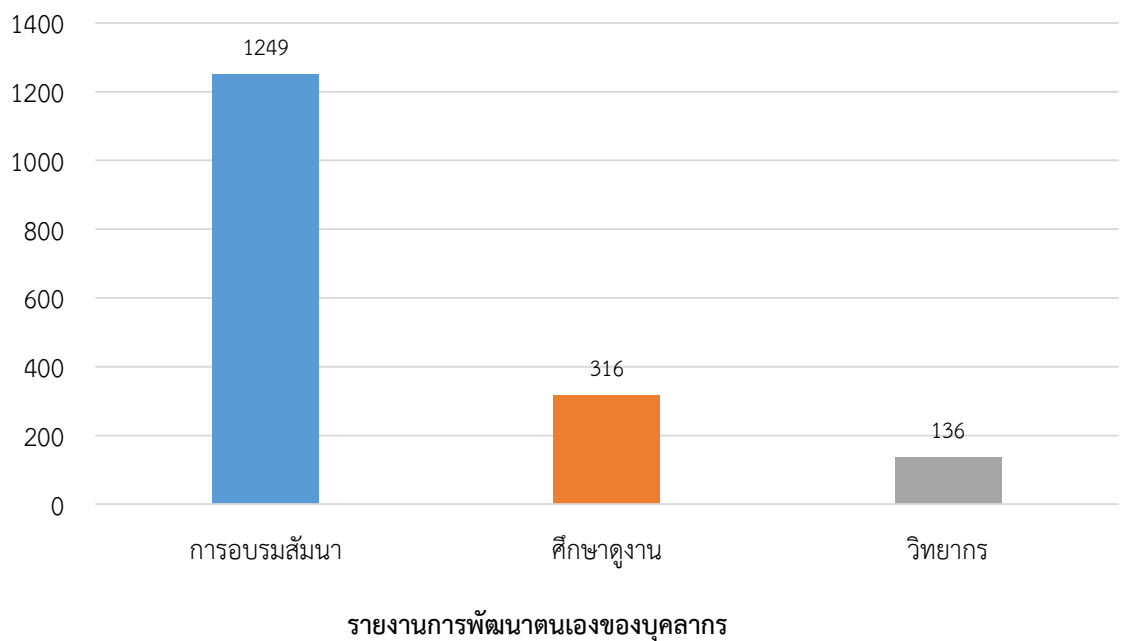

ที่มา : สารสนเทศกลุ่มสาระฯ วิทยาศาสตร์

ตารางสรุปการพัฒนาดตนเองของบุคลากรในกลุ่มสาระการเรียนรู้สังคมศึกษา ศาสนาและวัฒนธรรม
ภาคเรียนที่ 1 ปีการศึกษา 2559

ที่	รายการพัฒนาดตนเองของบุคลากร	จำนวนครั้ง
1	การอบรมสัมมนา	84
2	ศึกษาดูงาน	3
3	วิทยากร	1
รวม		88

แผนภูมิสรุปจำนวนครั้งการพัฒนาดตนเองของบุคลากรใน กลุ่มสาระการเรียนรู้สังคมศึกษา ฯ
ภาคเรียนที่ 1 ปีการศึกษา 2559

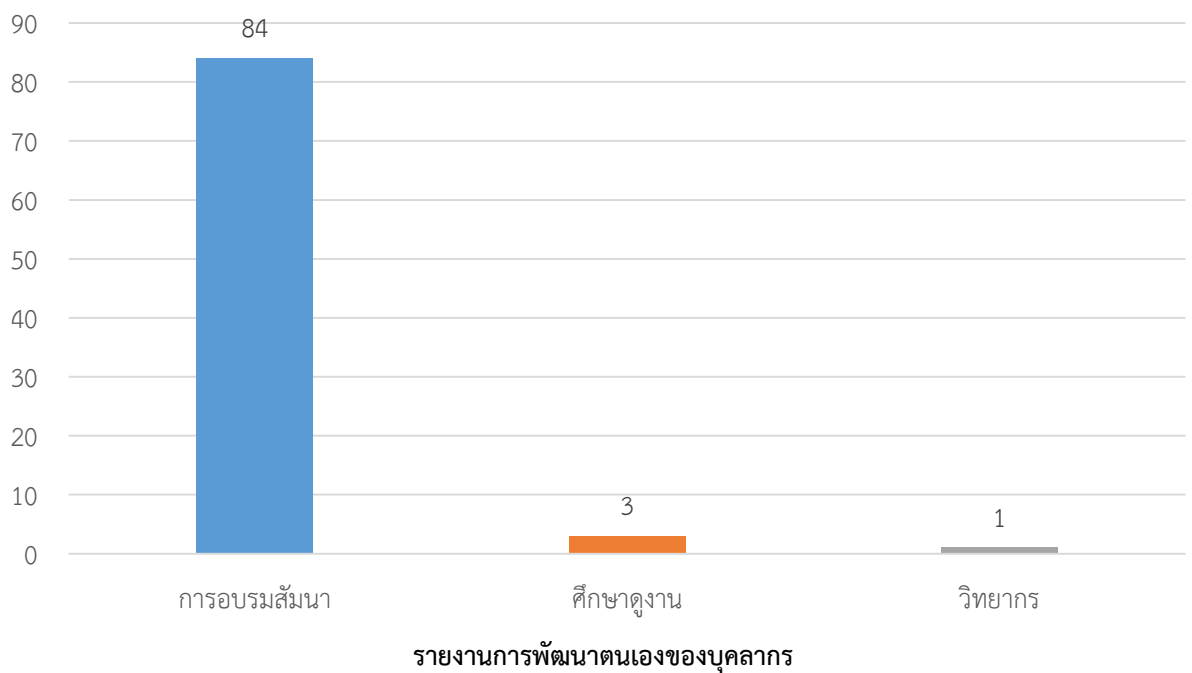

ที่มา : สารสนเทศกลุ่มสาระฯ สังคมศึกษา ฯ

ตารางสรุปการพัฒนิตนเองของบุคลากรในกลุ่มสาระการเรียนรู้สังคมศึกษา ศาสนาและวัฒนธรรม
ภาคเรียนที่ 2 ปีการศึกษา 2559

ที่	รายการพัฒนิตนเองของบุคลากร	จำนวนครั้ง
1	การอบรมสัมมนา	33
2	ศึกษาดูงาน	11
3	วิทยากร	2
รวม		46

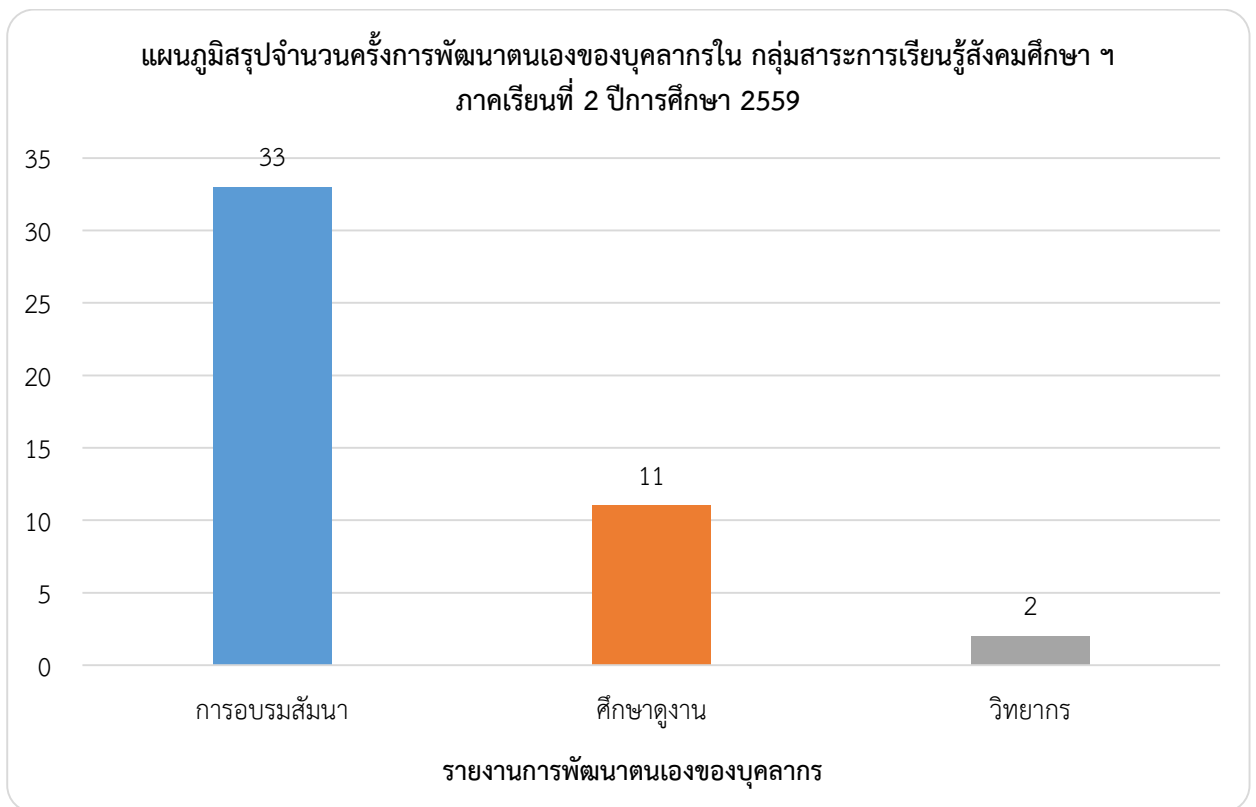

ที่มา : สารสนเทศกลุ่มสาระฯ สังคมศึกษา ฯ

ตารางสรุปการพัฒนาดตนเองของบุคลากรในกลุ่มสาระการเรียนรู้ สุขศึกษาและพลศึกษา
ภาคเรียนที่ 1 ปีการศึกษา 2559

ที่	รายการพัฒนาดตนเองของบุคลากร	จำนวนครั้ง
1	การอบรมสัมมนา	29
2	ศึกษาดูงาน	12
3	วิทยากร	9
รวม		50

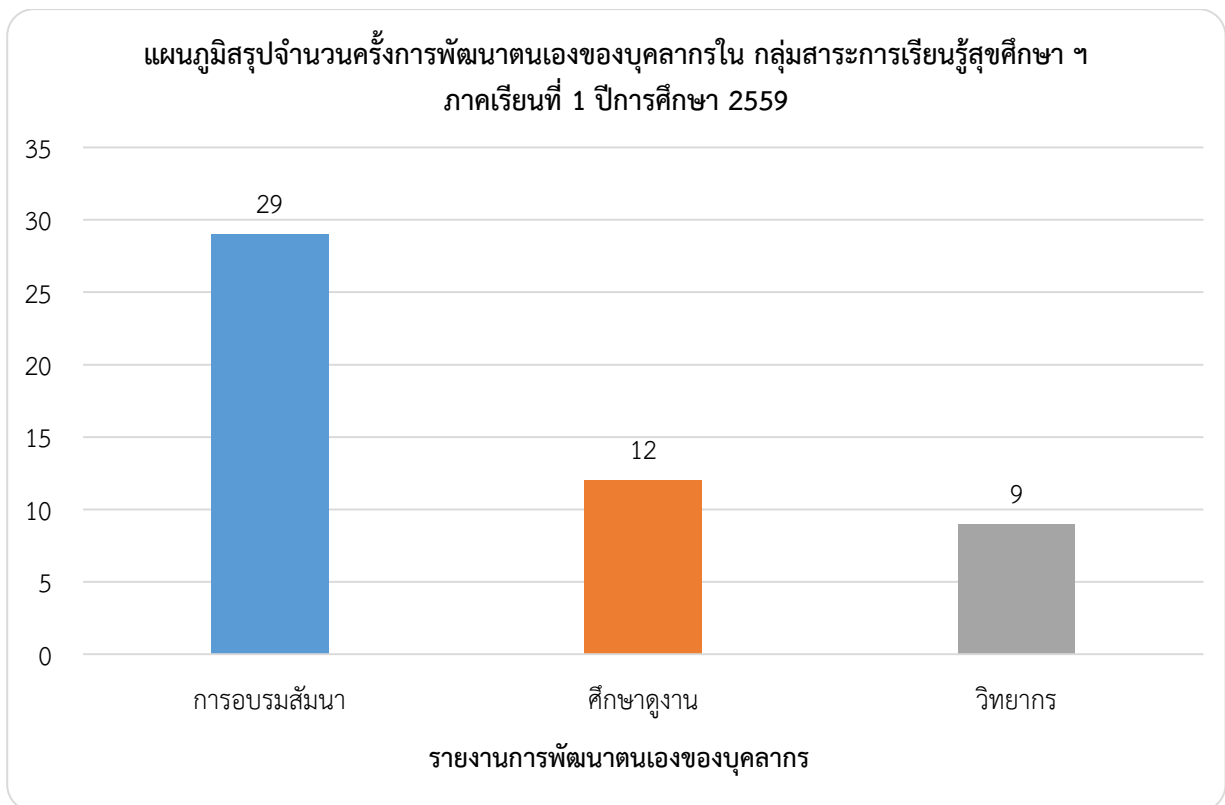

ที่มา : สารสนเทศกลุ่มสาระฯ สุขศึกษา ฯ

ตารางสรุปการพัฒนาดตนเองของบุคลากรในกลุ่มสาระการเรียนรู้ สุขศึกษาและพลศึกษา
ภาคเรียนที่ 2 ปีการศึกษา 2559

ที่	รายการพัฒนาดตนเองของบุคลากร	จำนวนครั้ง
1	การอบรมสัมมนา	18
2	ศึกษาดูงาน	18
3	วิทยากร	0
รวม		36

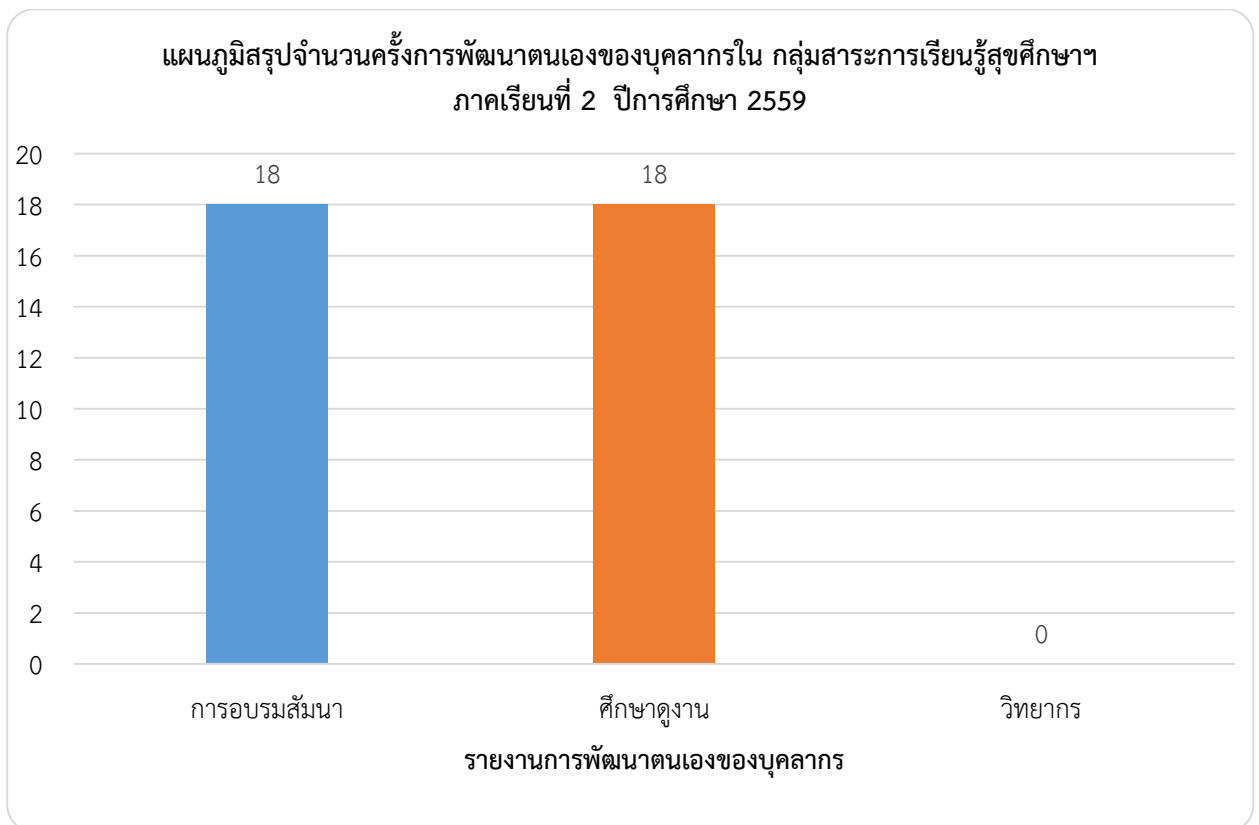

ที่มา : สารสนเทศกลุ่มสาระฯ สุขศึกษา ฯ

ตารางสรุปการพัฒนาดตนเองของบุคลากรในกลุ่มสาระการเรียนรู้ศิลปะ
ภาคเรียนที่ 1 ปีการศึกษา 2559

ที่	รายงานการพัฒนาดตนเอง	จำนวนครั้ง
1	การอบรมสัมมนา	20
2	ศึกษาดูงาน	10
3	วิทยากร	3
รวม		33

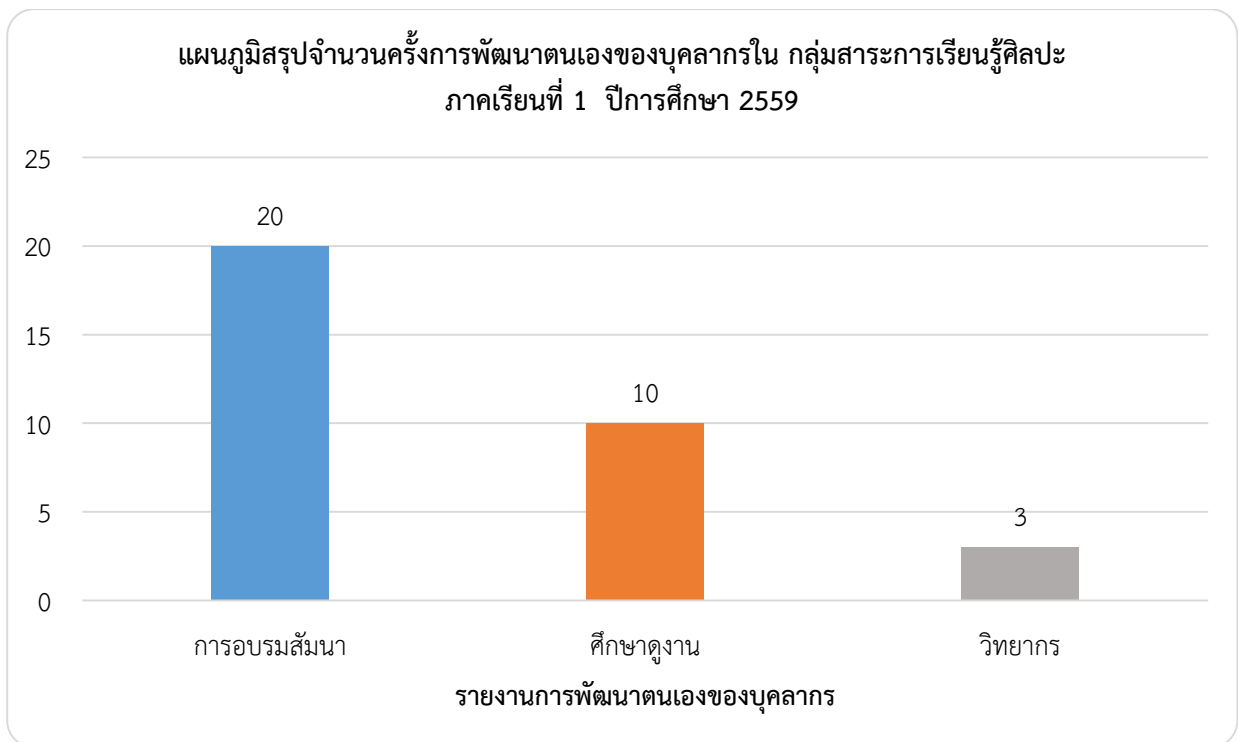

ที่มา : สารสนเทศกลุ่มสาระฯ ศิลปะ

ตารางสรุปการพัฒนาตนเองของบุคลากรในกลุ่มสาระการเรียนรู้ศิลปะ
ภาคเรียนที่ 2 ปีการศึกษา 2559

ที่	รายงานการพัฒนาตนเอง	จำนวนครั้ง
1	การอบรมสัมมนา	18
2	ศึกษาดูงาน	3
3	วิทยากร	0
รวม		21

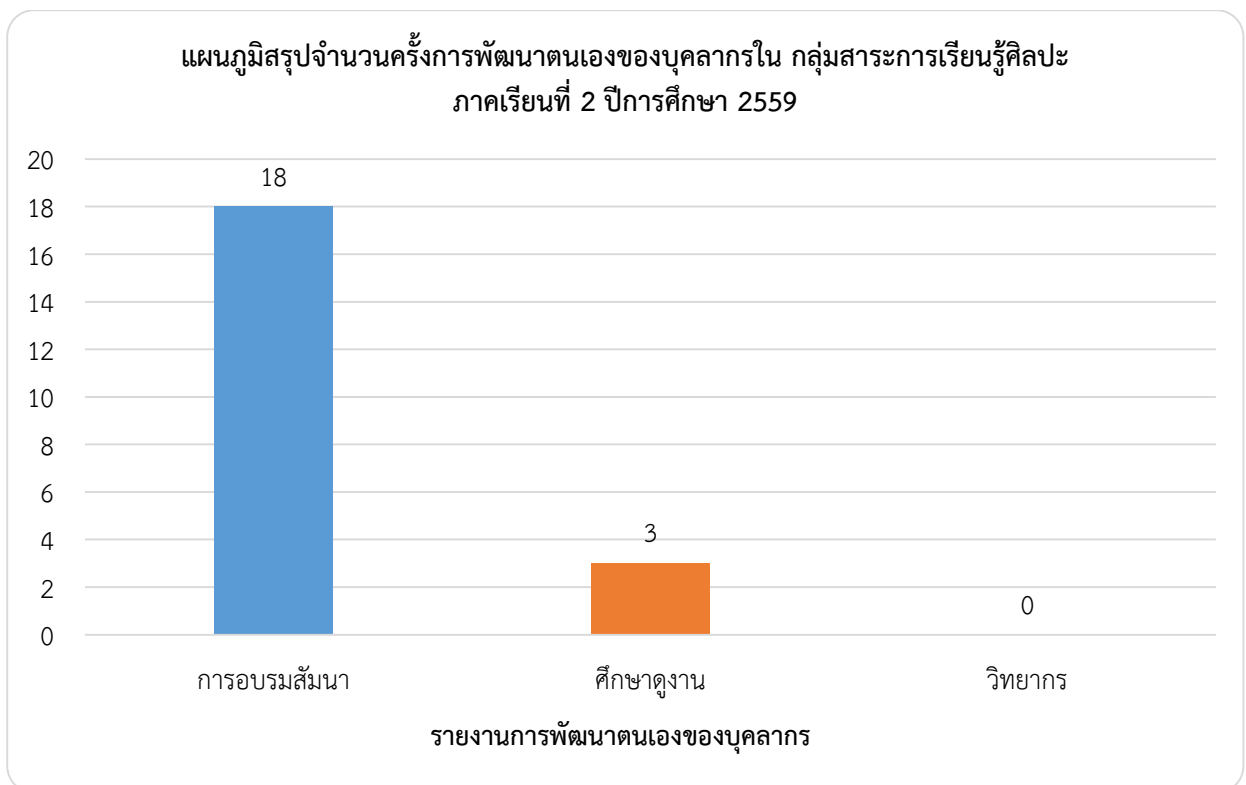

ที่มา : สารสนเทศกลุ่มสาระฯ ศิลปะ

ตารางสรุปการพัฒนาตนเองของบุคลากรในกลุ่มสาระการเรียนรู้การงานอาชีพและเทคโนโลยี
ภาคเรียนที่ 1 ปีการศึกษา 2559

ที่	รายงานการพัฒนาตนเอง	จำนวนครั้ง
1	การอบรมสัมมนา	113
2	ศึกษาดูงาน	5
3	วิทยากร	6
รวม		124

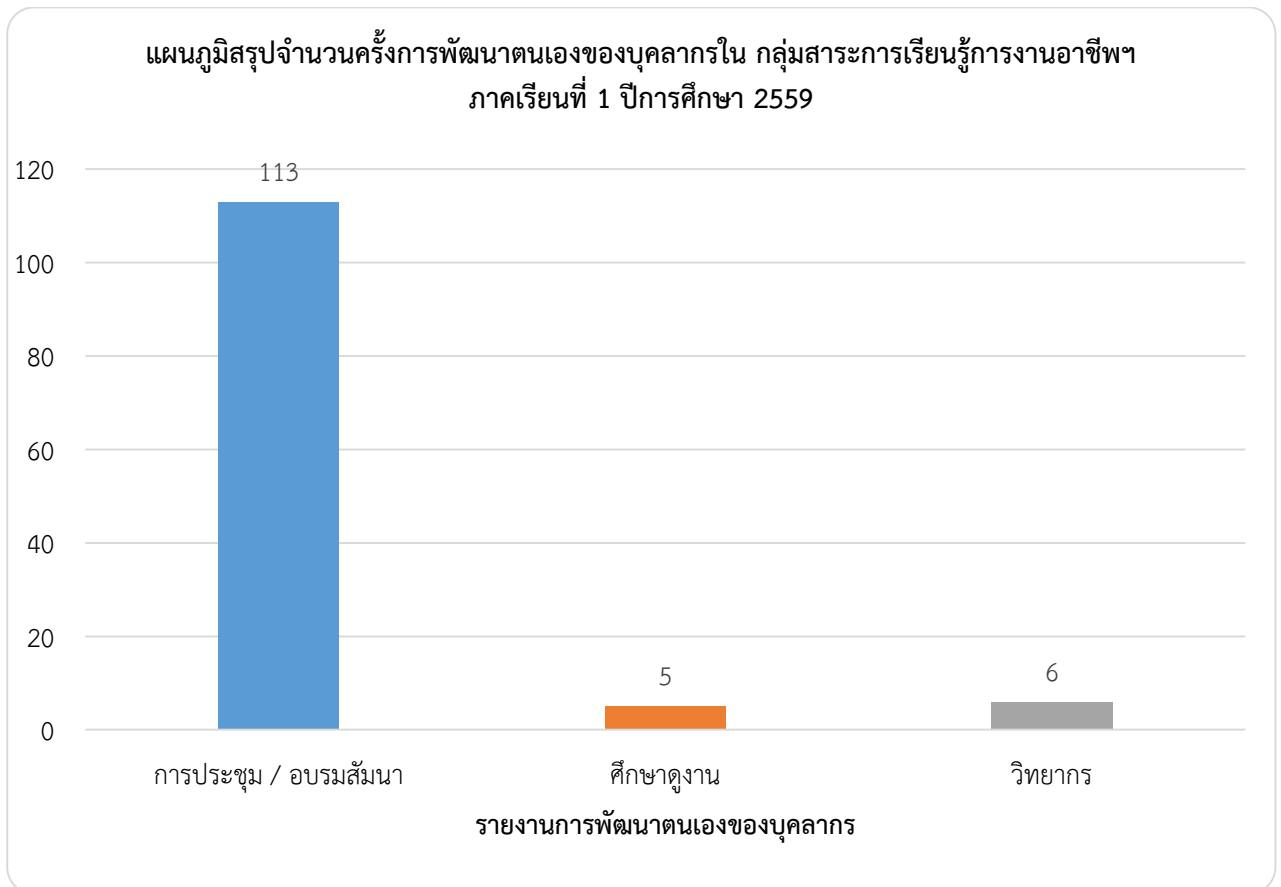

ที่มา : สารสนเทศกลุ่มสาระฯ การงานอาชีพและเทคโนโลยี

ตารางสรุปการพัฒนาตนเองของบุคลากรในกลุ่มสาระการเรียนรู้การงานอาชีพและเทคโนโลยี
ภาคเรียนที่ 2 ปีการศึกษา 2559

ที่	รายงานการพัฒนาตนเอง	จำนวนครั้ง
1	การอบรมสัมมนา	137
2	ศึกษาดูงาน	12
3	วิทยากร	20
รวม		169

แผนภูมิสรุปจำนวนครั้งการพัฒนาตนเองของบุคลากรใน กลุ่มสาระการเรียนรู้การงานอาชีพ ฯ
ภาคเรียนที่ 2 ปีการศึกษา 2559

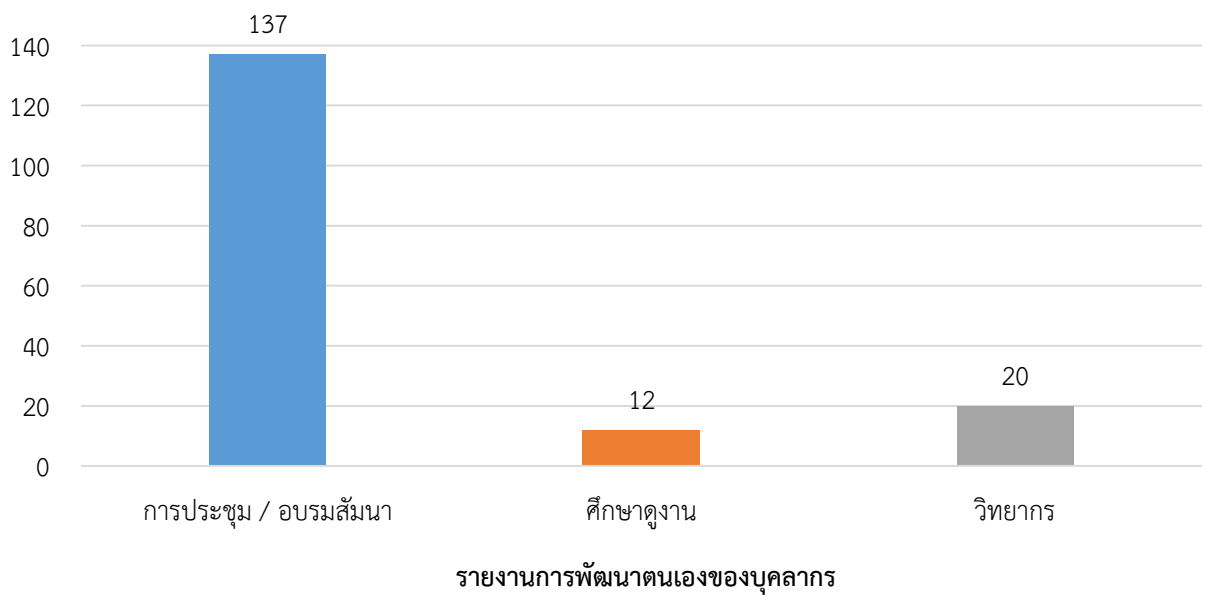

ที่มา : สารสนเทศกลุ่มสาระฯ การงานอาชีพและเทคโนโลยี

ตารางสรุปการพัฒนาดตนเองของบุคลากรในกลุ่มสาระการเรียนรู้ภาษาต่างประเทศ
ภาคเรียนที่ 1 ปีการศึกษา 2559

ที่	รายงานการพัฒนาดตนเอง	จำนวนครั้ง
1	การอบรมสัมมนา	57
2	ศึกษาดูงาน	36
3	วิทยากร	0
รวม		93

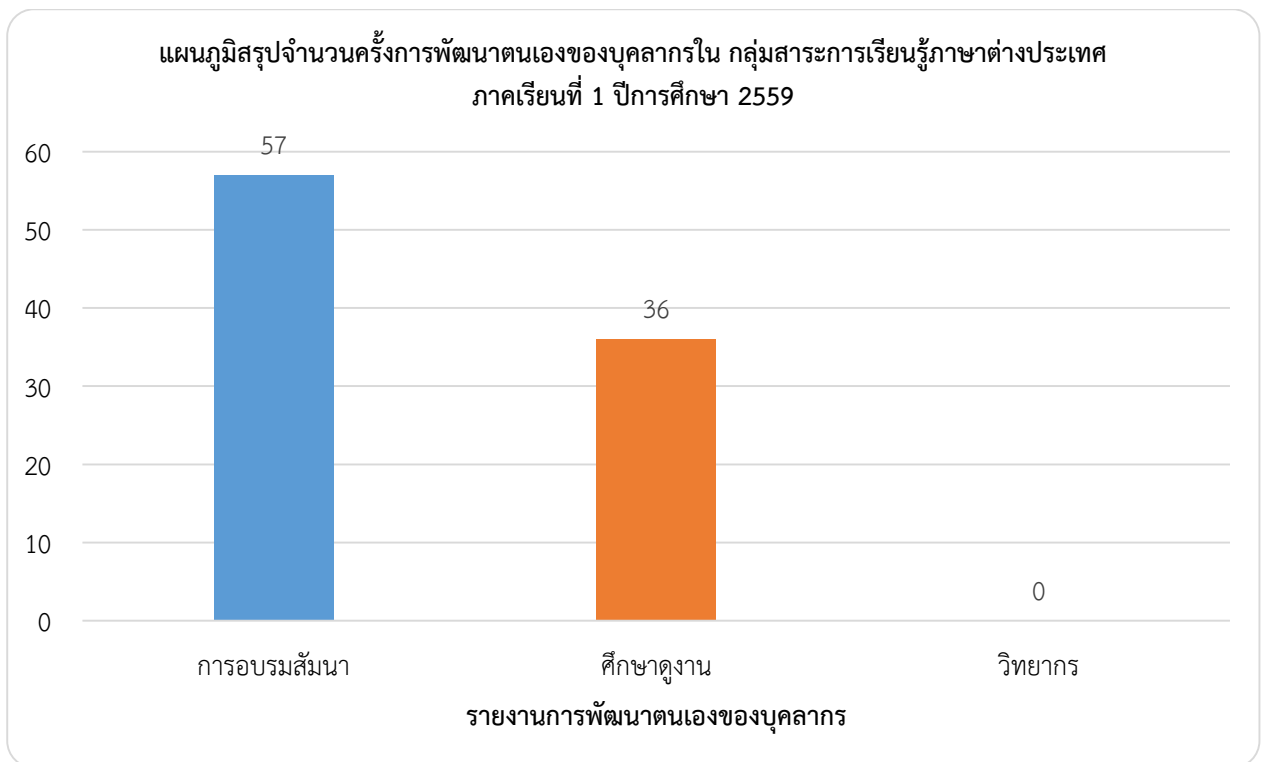

ที่มา : สารสนเทศกลุ่มสาระฯ ภาษาต่างประเทศ

ตารางสรุปการพัฒนาคณะของบุคลากรในกลุ่มสาระการเรียนรู้ภาษาต่างประเทศ
ภาคเรียนที่ 2 ปีการศึกษา 2559

ที่	รายงานการพัฒนาคณะ	จำนวนครั้ง
1	การอบรมสัมมนา	53
2	ศึกษาดูงาน	37
3	วิทยากร	59
รวม		149

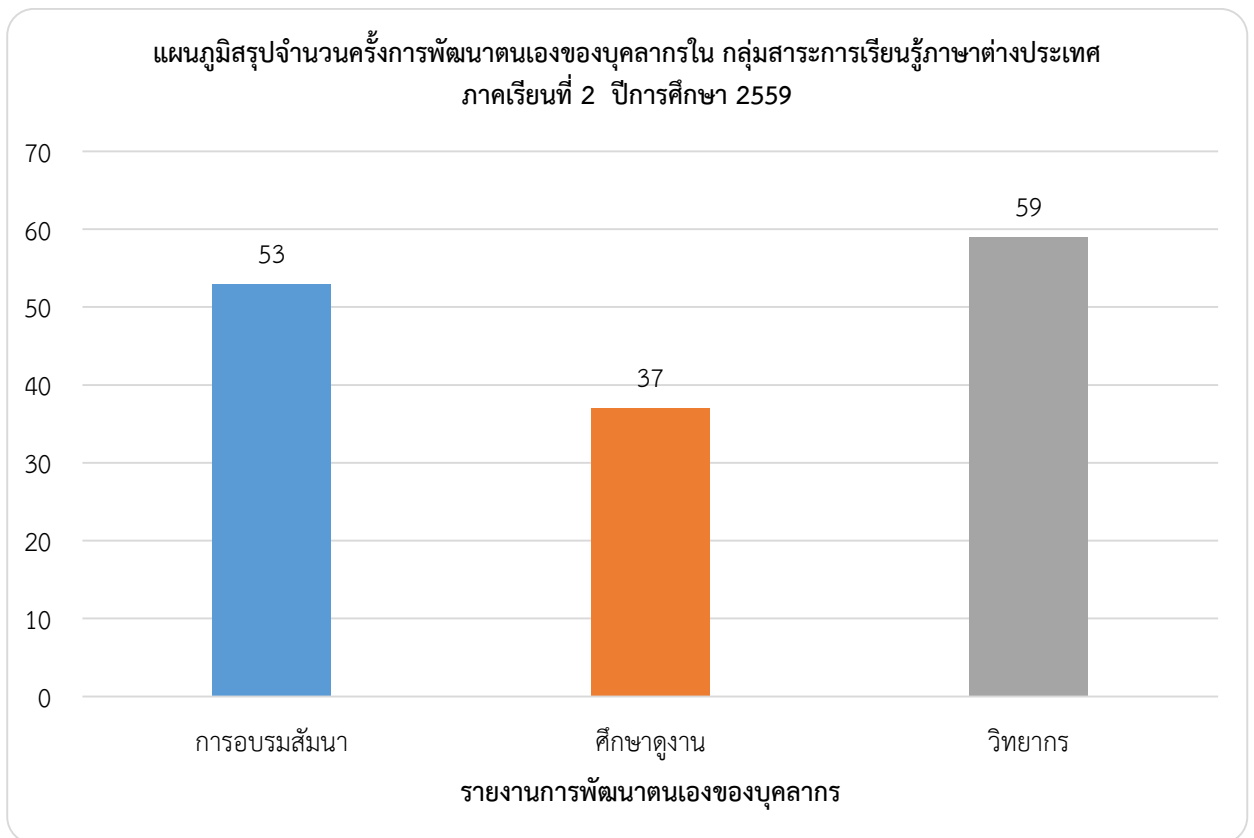

ที่มา : สารสนเทศกลุ่มสาระฯ ภาษาต่างประเทศ

ตารางสรุปการพัฒนาดตนเองของบุคลากรในกิจกรรมพัฒนาผู้เรียน
ภาคเรียนที่ 1 ปีการศึกษา 2559

	รายงานการพัฒนาดตนเอง	จำนวนครั้ง
1	การอบรมสัมมนา	17
2	ศึกษาดูงาน	9
3	วิทยากร	9
รวม		35

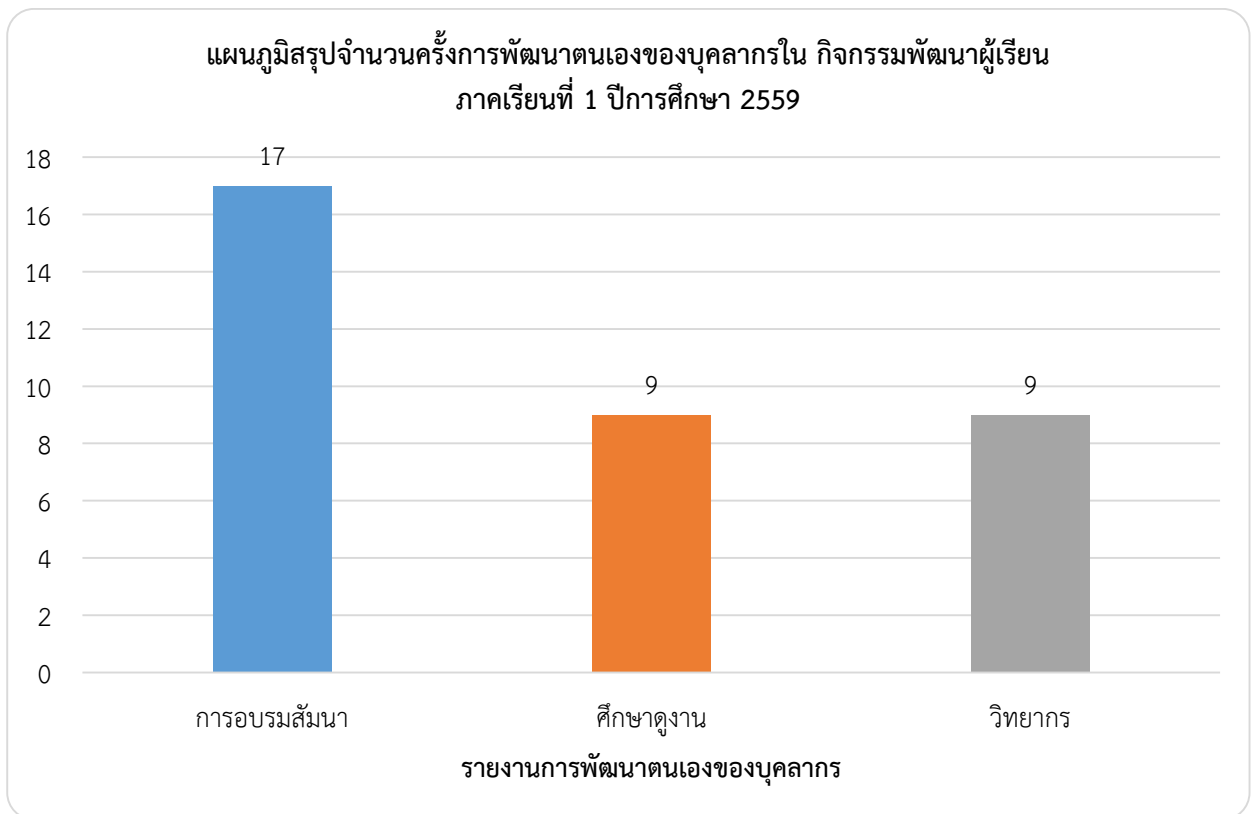

ที่มา : สารสนเทศกิจกรรมพัฒนาผู้เรียน

ตารางสรุปการพัฒนาดตนเองของบุคลากรในกิจกรรมพัฒนาผู้เรียน
ภาคเรียนที่ 2 ปีการศึกษา 2559

ที่	รายงานการพัฒนาดตนเอง	จำนวนครั้ง
1	การอบรมสัมมนา	9
2	ศึกษาดูงาน	6
3	วิทยากร	8
รวม		23

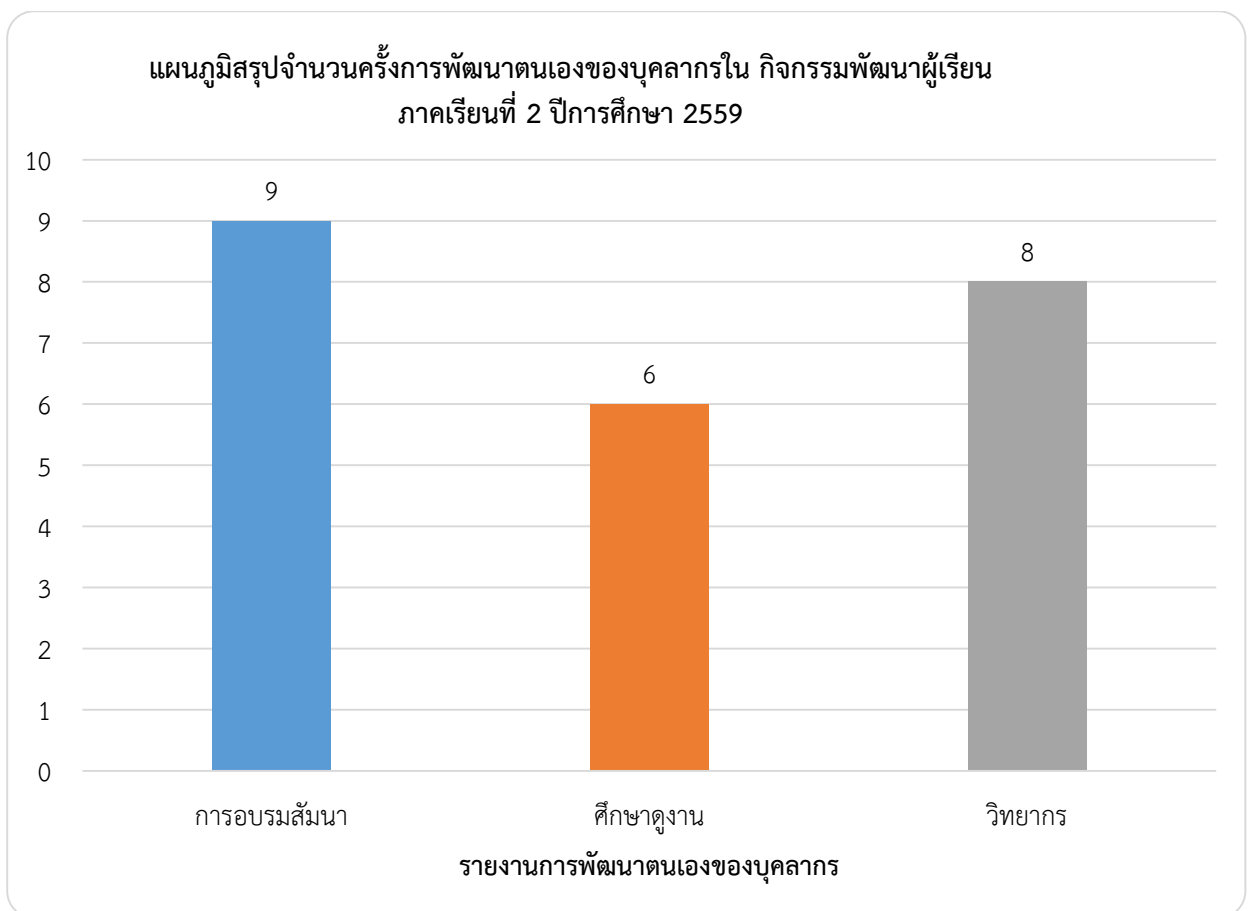

ที่มา : สารสนเทศกิจกรรมพัฒนาผู้เรียน

ตารางแสดงจำนวน และร้อยละนักเรียนที่รับทุนการศึกษาแต่ละประเภท ประจำปีการศึกษา 2559

ประเภททุนการศึกษา	หน่วยละ (บาท)	ม. 1	ม. 2	ม. 3	ม. 4	ม. 5	ม. 6	รวม	ร้อยละ
ทุนการศึกษานักเรียนเรียนดี (รางวัลผลสัมฤทธิ์ทางการเรียนยอดเยี่ยมกลุ่มสาระ	1,000	-	-	8	-	-	8	16	4.64
ทุนมูลนิธิหลวงปู่พระชัยมงคล	1,200	0	4	0	2	2	2	10	2.90
ทุนต้นกล้านนทรี	5,000	6	0	0	0	0	0	6	1.74
ทุนปัจจัยพื้นฐานเพื่อนักเรียนยากจน (ม.ต้น)เทอม 1	3000	17	28	33	0	0	0	78	22.61
ทุนปัจจัยพื้นฐานเพื่อนักเรียนยากจน เทอม 2	1,500	47	37	30	0	0	0	114	33.04
ทุนบริจาคโรงเรียนสตรีสมุทรปราการ (ม.ปลาย)	7,000	0	0	0	25	10	23	58	16.81
ทุนพระบาทสมเด็จพระเจ้าอยู่หัว (ทุนต่อเนื่อง/ปี)	10,000	0	0	0	0	0	1	1	0.29
ทุนสมเด็จพระบรมโอรสาธิราชฯ (ทุนต่อเนื่อง/ปี)	18,000	0	0	0	0	1	0	1	0.29
ทุนบริจาค	5,000	0	1	0	0	0	0	1	0.29
ทุนมูลนิธิขาดแคลน (ทุนต่อเนื่อง/ปี)	7,000	0	1	0	0	0	0	1	0.29
ทุนมูลนิธิกลุ่มอีซูซุ ม.ต้น	4,000	1	2	0	0	0	0	3	0.87
ทุนมูลนิธิกลุ่มอีซูซุ ม.ปลาย	5,000	0	0	0	1	0	0	1	0.29
ทุนบริษัทไทยฮอนด้า ฯ ม.ต้น	2,000	6	6	8	0	0	0	20	5.80
ทุนบริษัทไทยฮอนด้า ฯ ม.ปลาย	2,500	0	0	0	1	0	9	10	2.90
ทุนสมาคมผู้ปกครองและครูโรงเรียนสตรีฯ (ม.ต้น)	4,000	3	2	0	0	0	0	5	1.45
ทุนบ้านพักเด็กและครอบครัวจังหวัดสมุทรปราการ	1,000	1	4	3	2	3	7	20	5.80
รวม		81	85	82	31	16	50	345	100

ที่มา : งานแนะแนว

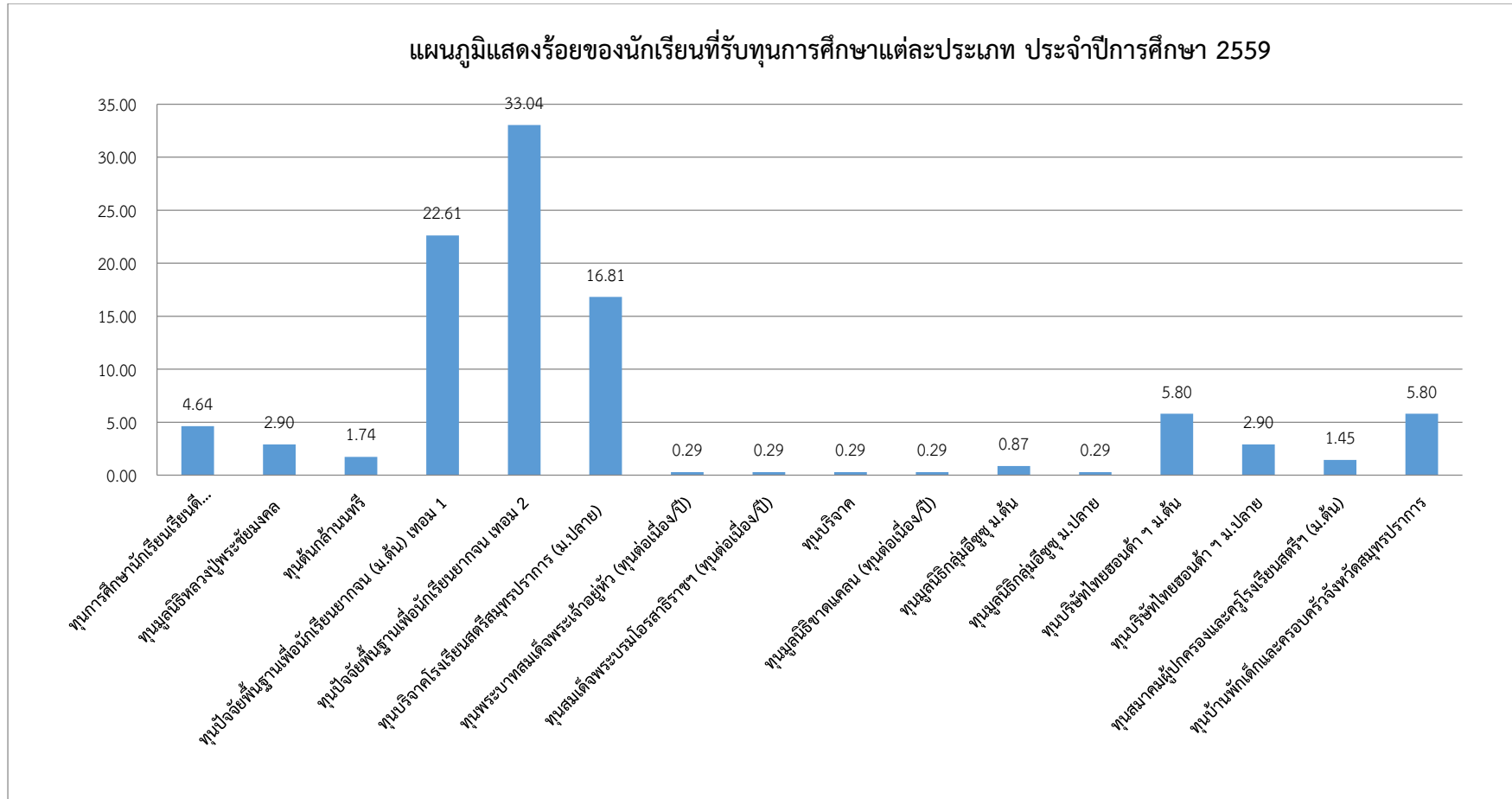

ที่มา : งานแนะแนว

ตารางแสดงรายละเอียดการใช้เงินในกิจกรรม มอบทุนการศึกษา ตามโครงการ/ทุนการศึกษาเพื่อนักเรียน ปีการศึกษา 2559

ที่	ว/ด/ป	รายการ	จำนวน (ทุน)	ราคา/ หน่วย	ระดับชั้น (จำนวน)						รวม จำนวนเงิน	แหล่งงบประมาณ	
					1	2	3	4	5	6		อุดหนุน	อื่นๆ
1	19 พ.ค. 59	ทุนมูลนิธิหลวงปู่พระชัยมงคล	10	1,200	-	4	-	2	2	2	12,000	-	เงินบริจาคมูลนิธิฯ
2	4 มิ.ย. 59	ทุนการศึกษานักเรียนเรียนดี (รางวัลผลสัมฤทธิ์ทางการเรียนยอดเยี่ยมกลุ่มสาระ	16	1,000	-	-	8	-	-	8	16,000	-	เงินจากฝ่ายบริหาร(วิชาภาคดำเนินการ)
3	14 มิ.ย. 59	ทุนต้นกล้านนทรี	6	5,000	6	-	-	-	-	-	30,000	-	เงินจากฝ่ายบริหาร(วิชาภาคดำเนินการ)
4	ส.ค. 59	ทุนปัจจัยพื้นฐานเพื่อนักเรียนยากจน (ม.ต้น) เทอม1	78	1,500x2	17	28	33	-	-	-	234,000	-	งบฯ สพฐ.
	ก.พ. 60	เทอม 2	114	1,500	47	37	30	-	-	-	171,000	-	
5	8 ส.ค. 59	ทุนบริจาคโรงเรียนสตรีสมุทรปราการ (ม.ปลาย)	58	7,000	-	-	-	25	10	23	406,000	-	ผู้มีจิตศรัทธาบริจาค
6	ก.ย. 59	ทุนพระบาทสมเด็จพระเจ้าอยู่หัว เทอม 1	1	10,000	-	-	-	-	-	1	10,000	-	ทุนพระบาทสมเด็จพระเจ้าอยู่หัวฯ
	ก.พ. 60	(ทุนต่อเนื่อง/ปี) เทอม 2		10,000	-	-	-	-	-	-	10,000	-	
7	พ.ย. 59	ทุนสมเด็จพระบรมโอรสาธิราชฯ(ทุนต่อเนื่อง/ปี)	1	18,000	-	-	-	-	1	-	18,000	-	ทุนสมเด็จพระบรมโอรสาธิราชฯ
8	ก.ย. 59	ทุนบริจาค	1	5,000	-	1	-	-	-	-	5,000	-	เงินบริจาคคุณชัมยพร มั่งคง
9	18 พ.ย. 59	ทุนมูลนิธิขาดแคลน (ทุนต่อเนื่อง/ปี)	1	7,000	-	1	-	-	-	-	7,000	-	ทุนมูลนิธิขาดแคลนฯ
10	18 พ.ย. 59	ทุนมูลนิธิกลุ่มอีซูซุ ม.ต้น	3	4,000	1	2	-	-	-	-	12,000	-	เงินบริจาคมูลนิธิอีซูซุ
		ม.ปลาย	1	5,000	-	-	-	1	-	-	5,000	-	เงินบริจาคมูลนิธิอีซูซุ
11	21 พ.ย. 59	ทุนบริษัทไทยฮอนด้าฯ ม.ต้น	20	2,000	6	6	8	-	-	-	40,000	-	เงินบริจาคบริษัทไทยฮอนด้าฯ
		ม.ปลาย	10	2,500	-	-	-	1	-	9	25,000	-	เงินบริจาคบริษัทไทยฮอนด้าฯ
12	ธ.ค. 59	ทุนสมาคมผู้ปกครองและครูโรงเรียนสตรีฯ (ม.ต้น)	5	4,000	3	2	-	-	-	-	20,000	-	สมาคมผู้ปกครองฯ
13	ม.ค. 60	ทุนบ้านพักเด็กและครอบครัวจังหวัดสมุทรปราการ	20	1,000	1	4	3	2	3	7	20,000	-	บ้านพักเด็กและครอบครัวจังหวัด สป.
รวมทั้งสิ้น			345	-	81	85	82	31	16	50	1,044,000	-	-

ที่มา : งานแนะแนว

ตารางแสดงจำนวน และร้อยละของนักเรียนชั้นมัธยมศึกษาปีที่ 3 ที่ศึกษาต่อ/ประกอบอาชีพ
ปีการศึกษา 2558

สถานศึกษา	จำนวน (คน)	คิดเป็นร้อยละ
ม. 4 โรงเรียนเดิม	405	87.66
ม. 4 โรงเรียนอื่น จังหวัดเดิม	10	2.16
ม. 4 โรงเรียนอื่น จังหวัดอื่น	6	1.30
ม. 4 โรงเรียนใน กทม.	15	3.25
อาชีพของรัฐ	17	3.68
อาชีพของเอกชน	9	1.95
ประกอบอาชีพ	0	0.00
อื่น ๆ	0	0.00
รวม	462	100

ตารางแสดงจำนวน และร้อยละของนักเรียนชั้นมัธยมศึกษาปีที่ 6 ที่ศึกษาต่อ/ประกอบอาชีพ
ปีการศึกษา 2558

สถานศึกษา/ประกอบอาชีพ	จำนวน (คน)	คิดเป็นร้อยละ
สถาบันอุดมศึกษาของรัฐ	384	76.80
สถาบันอุดมศึกษาของเอกชน	77	15.40
มหาวิทยาลัยเปิด	16	3.20
พยาบาลทหาร ตำรวจ	5	1.00
ศึกษาต่อต่างประเทศ	4	0.80
ประกอบอาชีพ	14	2.80
อื่น ๆ	0	0.00
ยังไม่จบหลักสูตร	0	0.00
รวม	500	100

ตารางแสดงจำนวนและร้อยละของหน่วยการเรียนรู้/แผนการจัดการเรียนรู้ที่จัดทำตามรายวิชา
ภาคเรียนที่ 1 ปีการศึกษา 2559

รายวิชา	จำนวนวิชาที่เปิดสอน	จำนวน (วิชาที่ส่ง)	ร้อยละ
ภาษาไทย	18	13	9.63
คณิตศาสตร์	25	12	8.89
วิทยาศาสตร์	36	29	21.48
สังคมศึกษาฯ	29	29	21.48
สุขศึกษาและพลศึกษา	12	9	6.67
ศิลปะ	19	6	4.44
การงานอาชีพฯ	14	14	10.37
ภาษาต่างประเทศ	36	19	14.07
กิจกรรม	6	4	2.96
รวม	195	135	100

แผนภูมิแสดงจำนวนร้อยละการจัดทำแผนการจัดการเรียนรู้ แยกตามกลุ่มสาระการเรียนรู้
ภาคเรียนที่ 1 ปีการศึกษา 2559

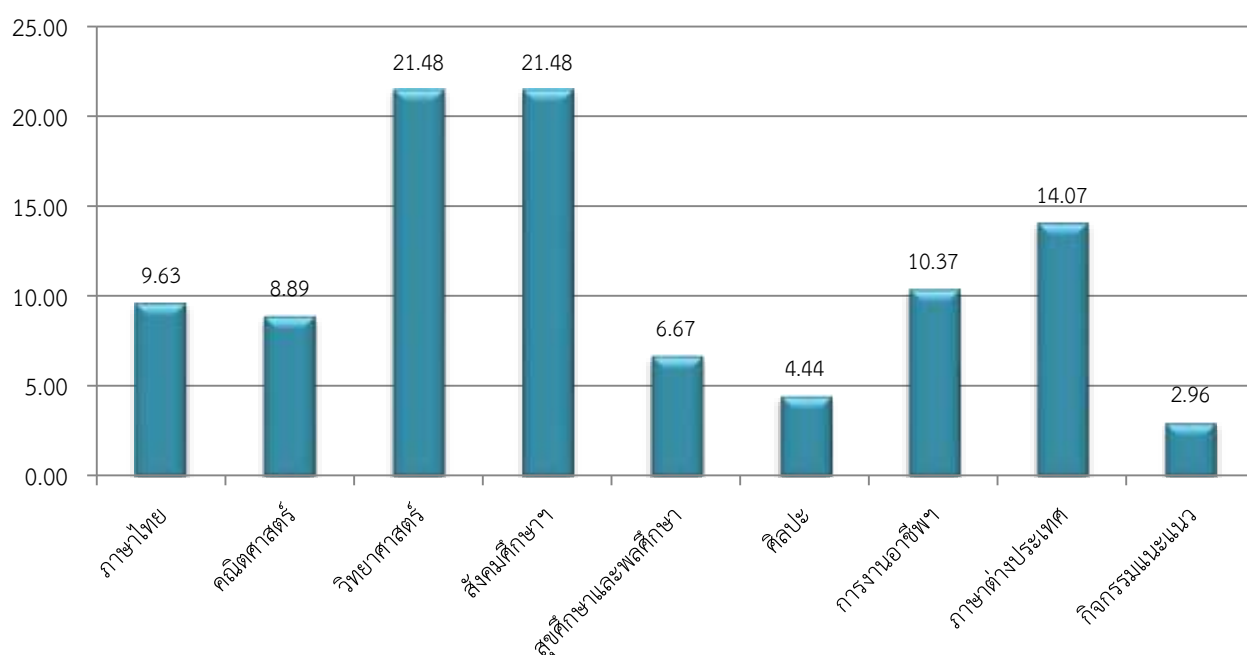

ที่มา : งานนิเทศและพัฒนาหลักสูตร

ตารางแสดงจำนวนและร้อยละของหน่วยการเรียนรู้/แผนการจัดการเรียนรู้ที่จัดทำตามรายวิชา
ภาคเรียนที่ 2 ปีการศึกษา 2559

รายวิชา	จำนวนวิชาที่เปิดสอน	จำนวน (วิชาที่ส่ง)	ร้อยละ
ภาษาไทย	10	4	3.33
คณิตศาสตร์	24	12	10.00
วิทยาศาสตร์	34	22	18.33
สังคมศึกษาฯ	27	25	20.83
สุขศึกษาและพลศึกษา	12	11	9.17
ศิลปะ	19	5	4.17
การงานอาชีพฯ	28	27	22.50
ภาษาต่างประเทศ	30	10	5.49
กิจกรรมแนะแนว	6	4	3.33
รวม	190	120	100.00

แผนภูมิแสดงจำนวนร้อยละการจัดทำแผนการจัดการเรียนรู้ แยกตามกลุ่มสาระการเรียนรู้
ภาคเรียนที่ 2 ปีการศึกษา 2559

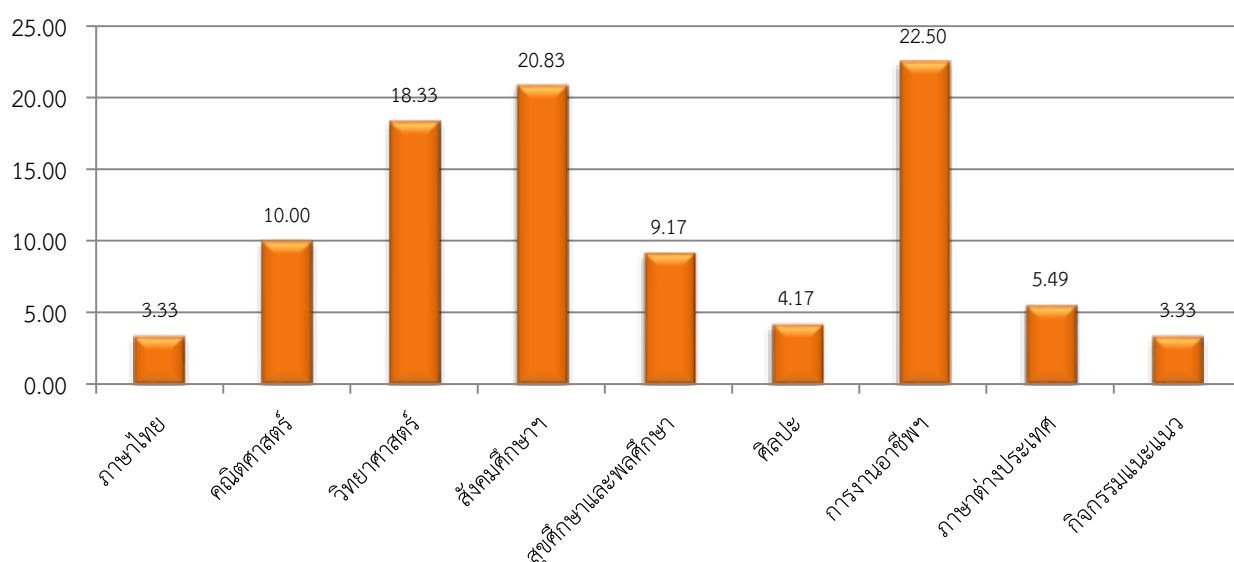

ที่มา : งานนิเทศและพัฒนาหลักสูตร

ตารางแสดงข้อมูลการใช้บริการห้องสมุดโรงเรียนของนักเรียน ภาคเรียนที่ 1 ปีการศึกษา 2559

เดือน	รวม (คน)	ร้อยละ
พ.ค.	4,588	10.68
มิ.ย.	9,588	22.32
ก.ค.	9,587	22.32
ส.ค.	9,587	22.32
ก.ย.	9,588	22.32
รวม	42,938	100.00

แผนภูมิแสดงร้อยละของนักเรียนที่เข้าใช้บริการห้องสมุดโรงเรียน
ภาคเรียนที่ 1 ปีการศึกษา 2559

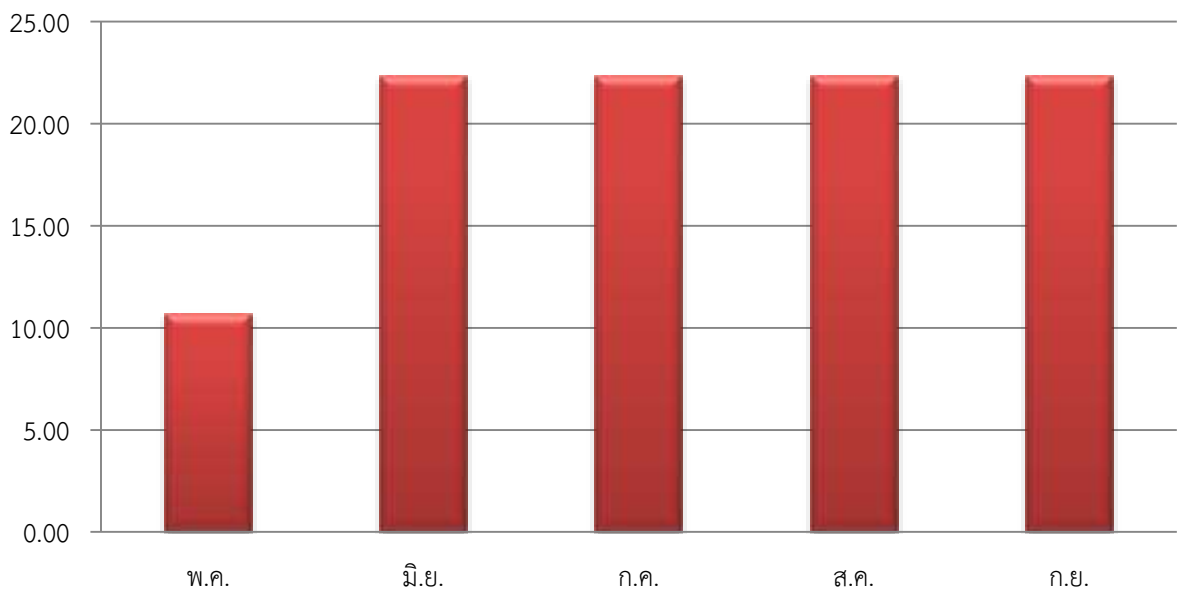

ที่มา : งานห้องสมุด

ตารางแสดงข้อมูลการใช้บริการห้องสมุดโรงเรียนของนักเรียน ภาคเรียนที่ 1 ปีการศึกษา 2559

เดือน	รวม (คน)	ร้อยละ
ต.ค.	6,784	9.80
พ.ย.	18,235	26.34
ธ.ค.	15,090	21.79
ม.ค.	17,304	24.99
ก.พ.	11,827	17.08
รวม	69,240	100.00

แผนภูมิแสดงร้อยละของนักเรียนที่เข้าใช้บริการห้องสมุดโรงเรียน
ภาคเรียนที่ 2 ปีการศึกษา 2559

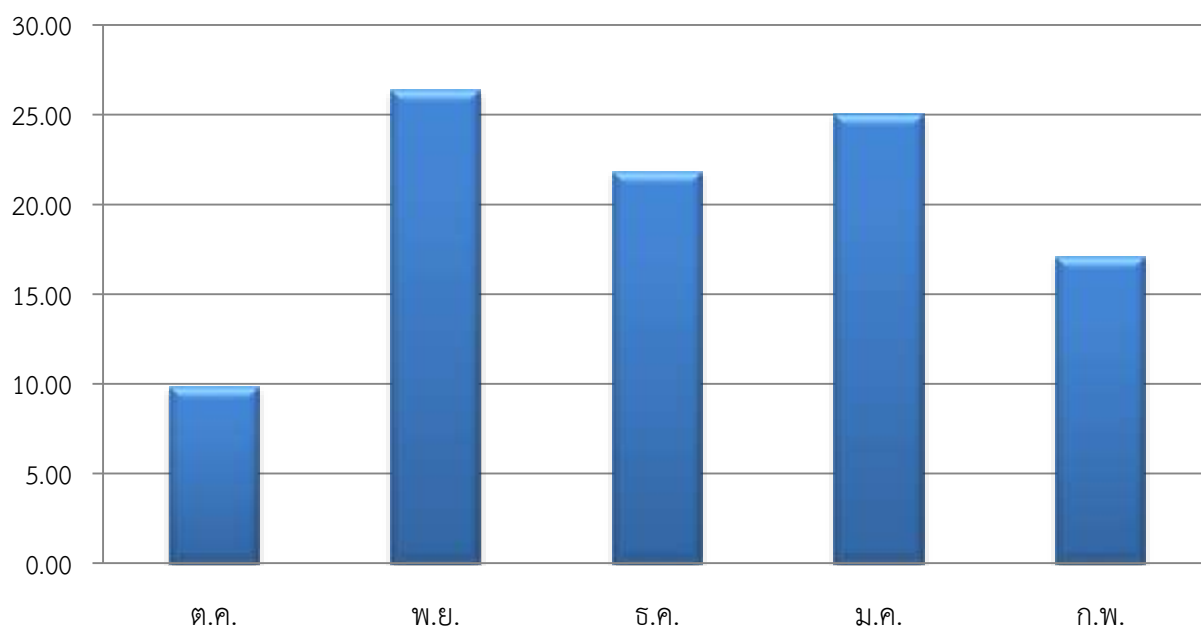

ที่มา : งานห้องสมุด

ตารางแสดงจำนวนครั้งที่ยืมหนังสือ ของหนังสือ 10 ลำดับที่ถูกยืมมากที่สุด
ภาคเรียนที่ 1 ปีการศึกษา 2559

ลำดับที่	ชื่อหนังสือ	จำนวนครั้งที่ยืม
1	ครอบครัวตึงหนืด ฉบับเอาชีวิตรอดสุดขีด	353
2	ครอบครัวตึงหนืด ที่สุดแห่งความตึงหนืด	345
3	ครอบครัวตึงหนืด ฉบับภารกิจหนืดขั้นเทพ	327
4	ครอบครัวตึงหนืด ไปเที่ยวแบบตึงหนืดกันดีกว่า	319
5	ไม่ยากถ้าอยากทำขนม	296
6	แก๊งซ่าท้าทดลอง รหัสลับพันธุกรรม	287
7	เอาชีวิตรอดในชายทะเล 2	274
8	เอาชีวิตรอดโลกคณิต 2 สูตรลับเวทคณิต	263
9	ผีไทย 2 ed.	247
10	น้ำผักและผลไม้ สูตรสมุนไพรไทย	198
รวม		2,909

แผนภูมิแสดงจำนวนครั้งที่ยืมหนังสือ ของหนังสือ 10 ลำดับที่ถูกยืมมากที่สุด
ภาคเรียนที่ 1 ปีการศึกษา 2559

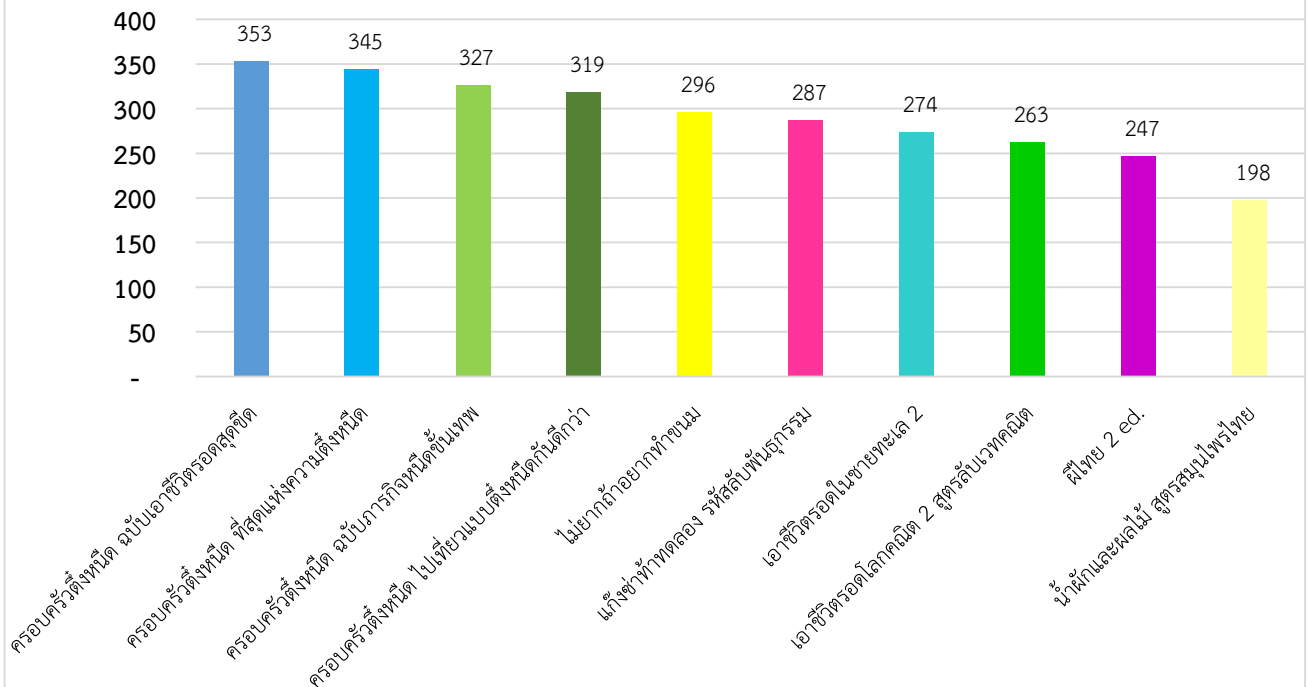

ที่มา : งานห้องสมุด

ตารางแสดงจำนวนครั้งที่ยืมหนังสือ ของหนังสือ 10 ลำดับที่ถูกยืมมากที่สุด
ภาคเรียนที่ 2 ปีการศึกษา 2559

ลำดับที่	ชื่อหนังสือ	จำนวนครั้งที่ยืม
1	ครอบครัวตึงหนืด สุดป่วนก๊วนตึงหนืด	514
2	คู่มือเตรียมสอบ O-NET ม.6	345
3	คู่มือเตรียมสอบ O-NET ม.3	327
4	คู่มือเตรียมสอบ GAT,PAT	245
5	ครอบครัวตึงหนืด ที่สุดแห่งความตึงหนืด	237
6	ครอบครัวตึงหนืด ภารกิจหนืดขั้นเทพ	226
7	ล่าซุมทรัพย์สุดขอบฟ้าในตุรกี	214
8	ไม่ยากถ้าอยากฉลาดพูด	209
9	ครอบครัวตึงหนืด เอาชีวิตรอดด้วยเงิน 30 บาท	205
10	ครอบครัวตึงหนืด ไอเดียแก้จนคนตึงหนืด	201
รวม		2,723

แผนภูมิแสดงจำนวนครั้งที่ยืมหนังสือ ของหนังสือ 10 ลำดับที่ถูกยืมมากที่สุด
ภาคเรียนที่ 2 ปีการศึกษา 2559

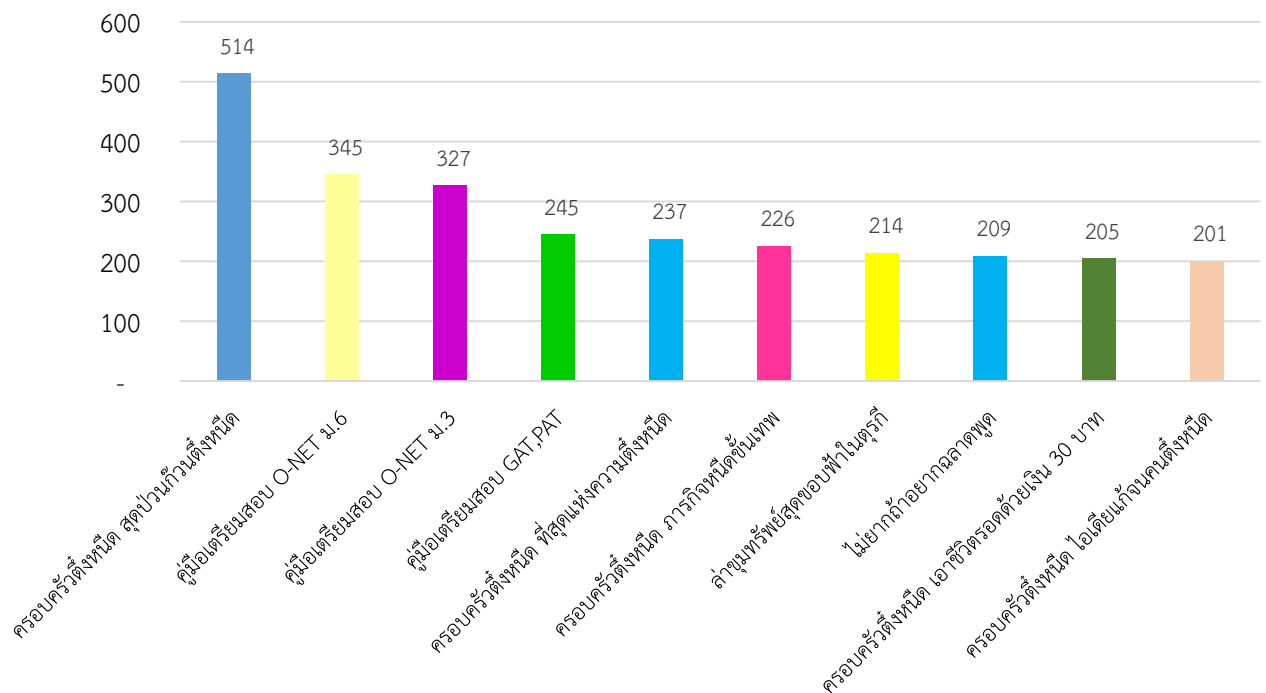

ที่มา : งานห้องสมุด