



สารสนเทศกลุ่มบริหารงบประมาณและบุคคล

ตารางแสดงจำนวนข้าราชการครูที่ปฏิบัติงานจริงในโรงเรียน จำแนกตามสายงาน/กลุ่มสาระฯ  
ปีการศึกษา 2559

กลุ่ม	เพศ		รวม	ร้อยละ
	ชาย	หญิง		
ผู้บริหาร	1	4	5	4.03
คณิตศาสตร์	3	15	18	14.52
วิทยาศาสตร์	7	17	24	19.35
ภาษาต่างประเทศ	3	14	17	13.71
สังคมศึกษา	4	13	17	13.71
ภาษาไทย	-	9	9	7.26
ศิลปะ	1	5	6	4.84
สุขศึกษาและพลศึกษา	7	2	9	7.26
การงานอาชีพและเทคโนโลยี	4	11	15	12.10
แนะแนว	1	3	4	3.23
รวม	31	93	124	100.00

ข้อมูล ณ วันที่ 10 พฤศจิกายน 2559

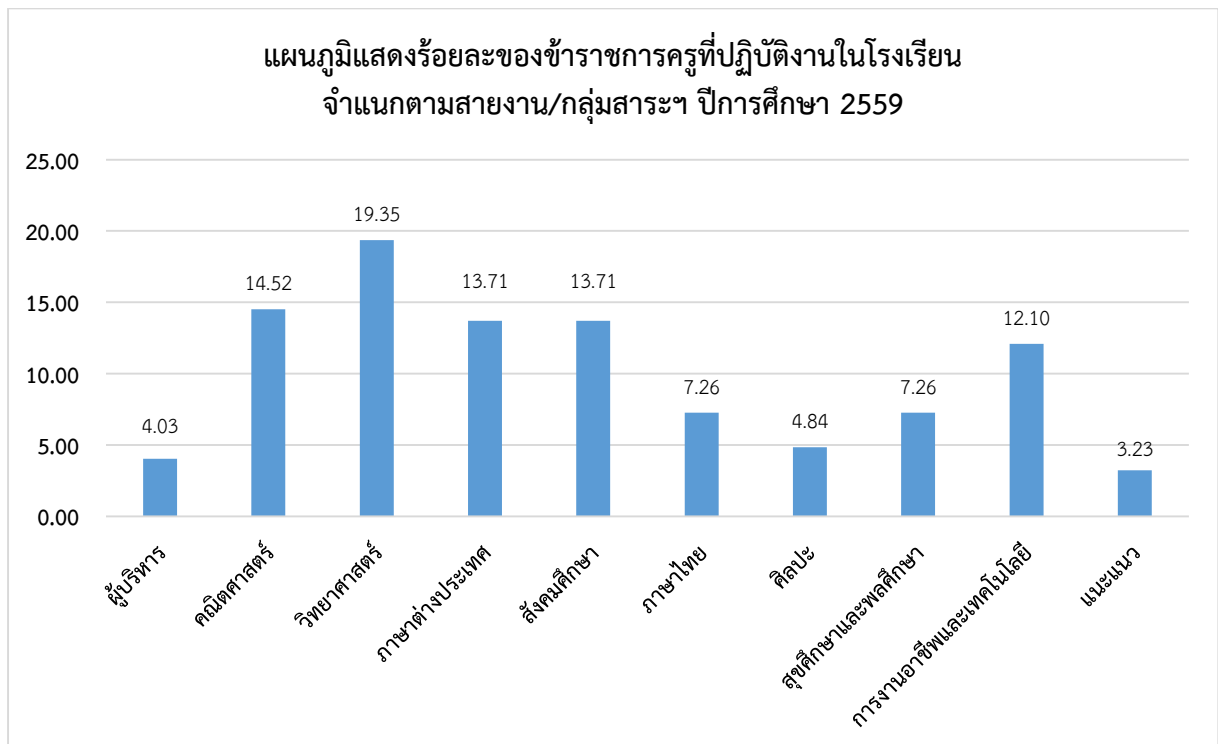

ที่มา : งานบุคคล

ตารางแสดงจำนวนข้าราชการครูที่ปฏิบัติงานในโรงเรียน จำแนกตามวิทยฐานะ ปีการศึกษา 2559

วิทยฐานะ	เพศ		รวม	ร้อยละ
	ชาย	หญิง		
ไม่มีวิทยฐานะ	14	37	51	41.13
ชำนาญการ	1	28	29	23.39
ชำนาญการพิเศษ	16	28	44	35.48
เชี่ยวชาญ	0	0	0	0.00
<b>รวม</b>	<b>31</b>	<b>93</b>	<b>124</b>	<b>100.00</b>

ข้อมูล ณ วันที่ 31 มีนาคม 2560

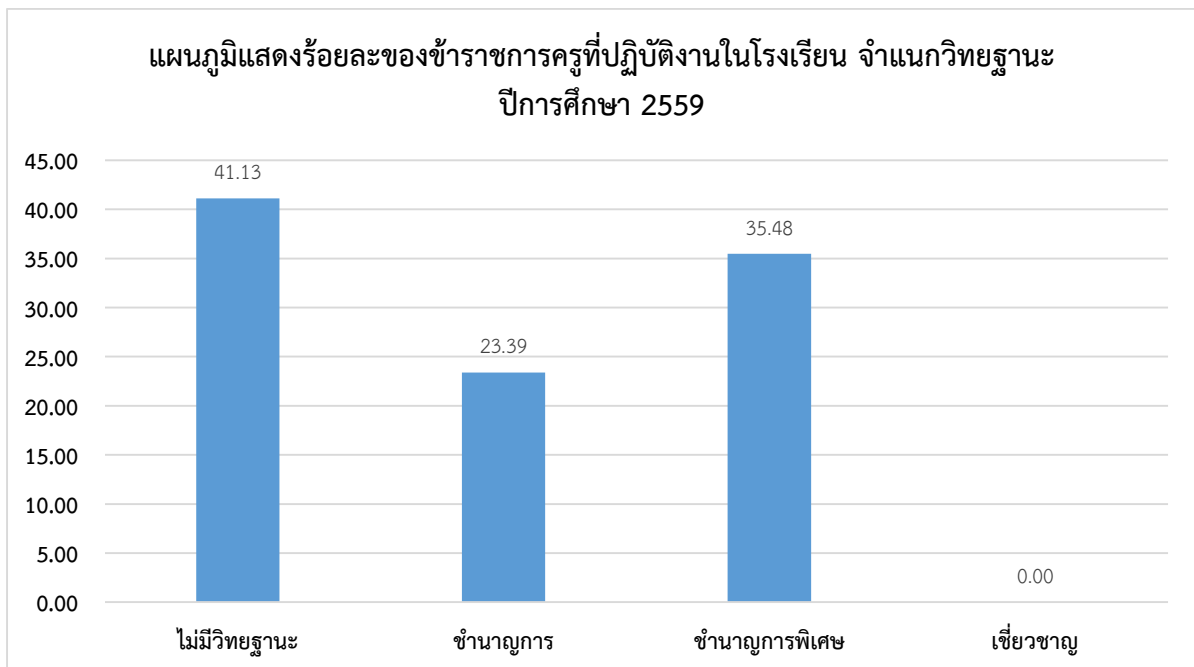

ที่มา : งานบุคคล

ตารางแสดงจำนวนข้าราชการครูที่ปฏิบัติงานในโรงเรียน จำแนกตามอันดับเงินเดือน  
ปีการศึกษา 2559

กลุ่ม	เพศ		รวม	ร้อยละ
	ชาย	หญิง		
คศ.4	0	0	0	0.00
คศ.3	16	28	44	35.48
คศ.2	1	28	29	23.39
คศ.1	7	25	32	25.81
ครูผู้ช่วย	7	12	19	15.32
รวม	31	93	124	100.00

ข้อมูล ณ วันที่ 31 มีนาคม 2560

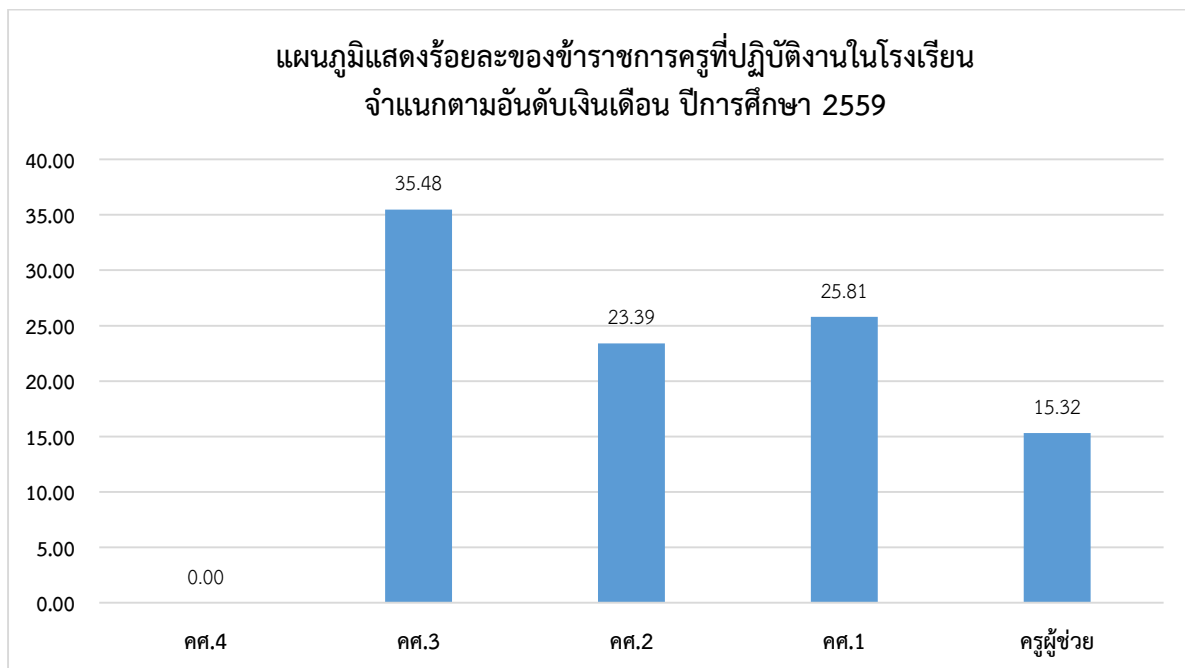

ที่มา : งานบุคคล

ตารางแสดงจำนวนข้าราชการครูที่ปฏิบัติงานในโรงเรียน จำแนกตามวุฒิการศึกษา  
ปีการศึกษา 2559

วุฒิการศึกษา	เพศ		รวม	ร้อยละ
	ชาย	หญิง		
ปริญญาตรี	18	62	80	64.52
ปริญญาโท	13	31	44	35.48
ปริญญาเอก	0	0	0	0.00
รวม	31	93	124	100.00

ข้อมูล ณ วันที่ 31 มีนาคม 2560

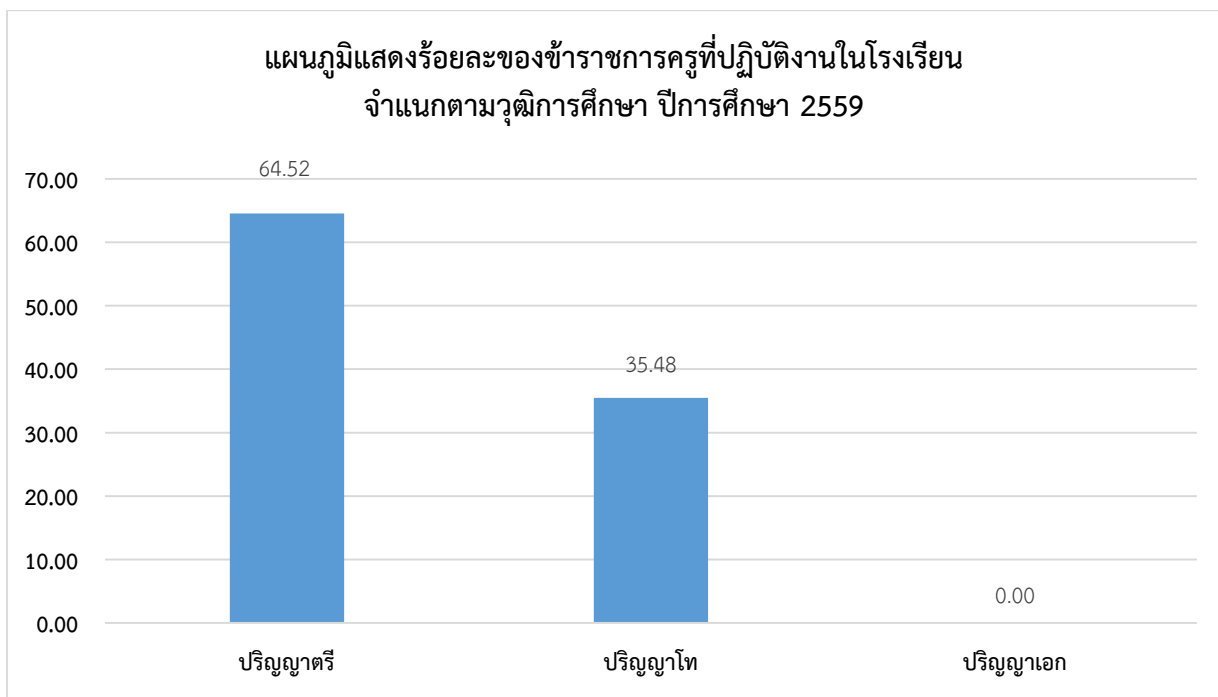

ที่มา : งานบุคคล

ตารางแสดงจำนวนครูอัตราจ้างที่ปฏิบัติงานในโรงเรียน จำแนกตามกลุ่มสาระการเรียนรู้และเพศ  
ปีการศึกษา 2559

กลุ่มสาระการเรียนรู้	เพศ		รวม	ร้อยละ
	ชาย	หญิง		
คณิตศาสตร์	0	1	1	5.26
วิทยาศาสตร์	0	1	1	5.26
ภาษาต่างประเทศ	1	4	5	26.32
สังคมศึกษา	1	0	1	5.26
ภาษาไทย	1	3	4	21.05
ศิลปะ	0	2	2	10.53
สุขศึกษาและพลศึกษา	3	0	3	15.79
การงานอาชีพและเทคโนโลยี	1	1	2	10.53
แนะแนว	0	0	0	0.00
<b>รวม</b>	<b>7</b>	<b>12</b>	<b>19</b>	<b>100.00</b>

ข้อมูล ณ วันที่ 31 มีนาคม 2560

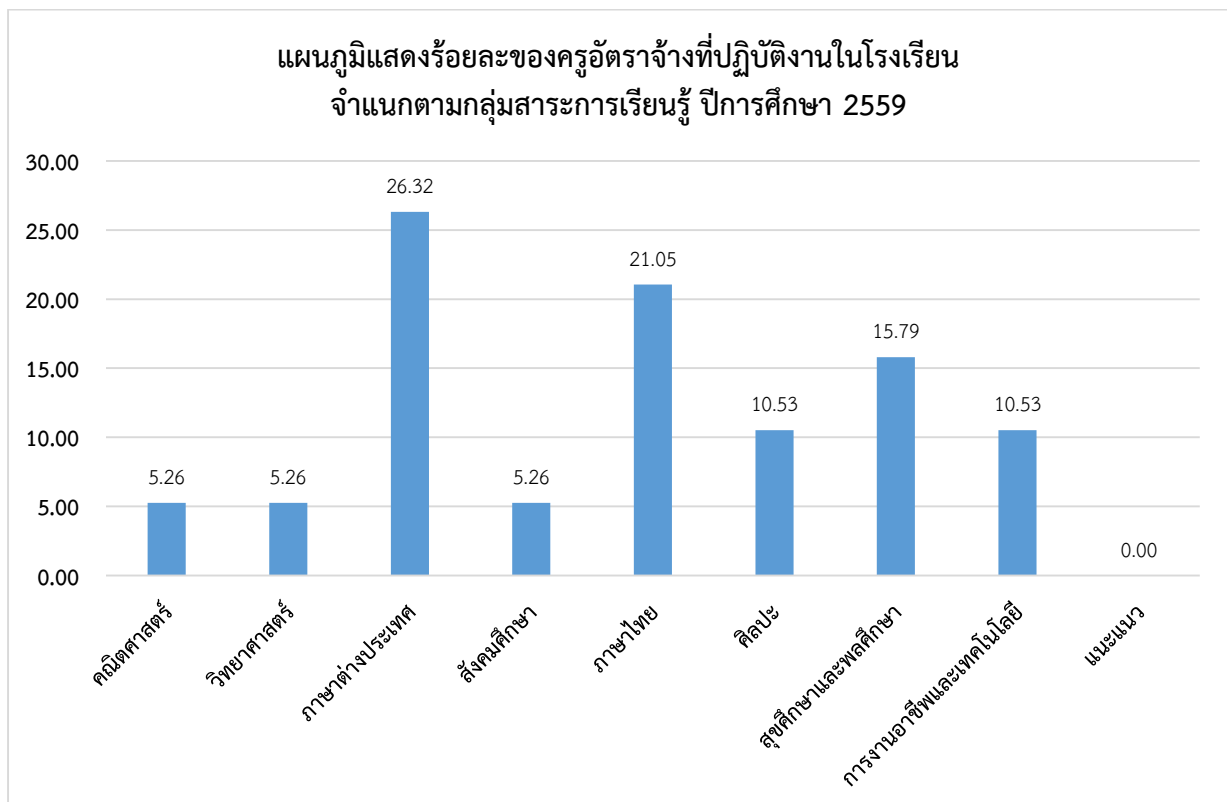

ที่มา : งานบุคคล

ตารางแสดงจำนวนบุคลากรที่ปฏิบัติงานในโรงเรียน จำแนกตามประเภทและเพศ ปีการศึกษา 2559

ประเภท	เพศ		รวม	ร้อยละ
	ชาย	หญิง		
ข้าราชการ	31	93	124	68.51
พนักงานราชการ	1	0	1	0.55
ครูอัตราจ้าง	7	12	19	10.50
ลูกจ้างประจำ	3	2	5	2.76
ลูกจ้างชั่วคราว	13	19	32	17.68
<b>รวม</b>	<b>55</b>	<b>126</b>	<b>181</b>	<b>100.00</b>

ข้อมูล ณ วันที่ 31 มีนาคม 2560

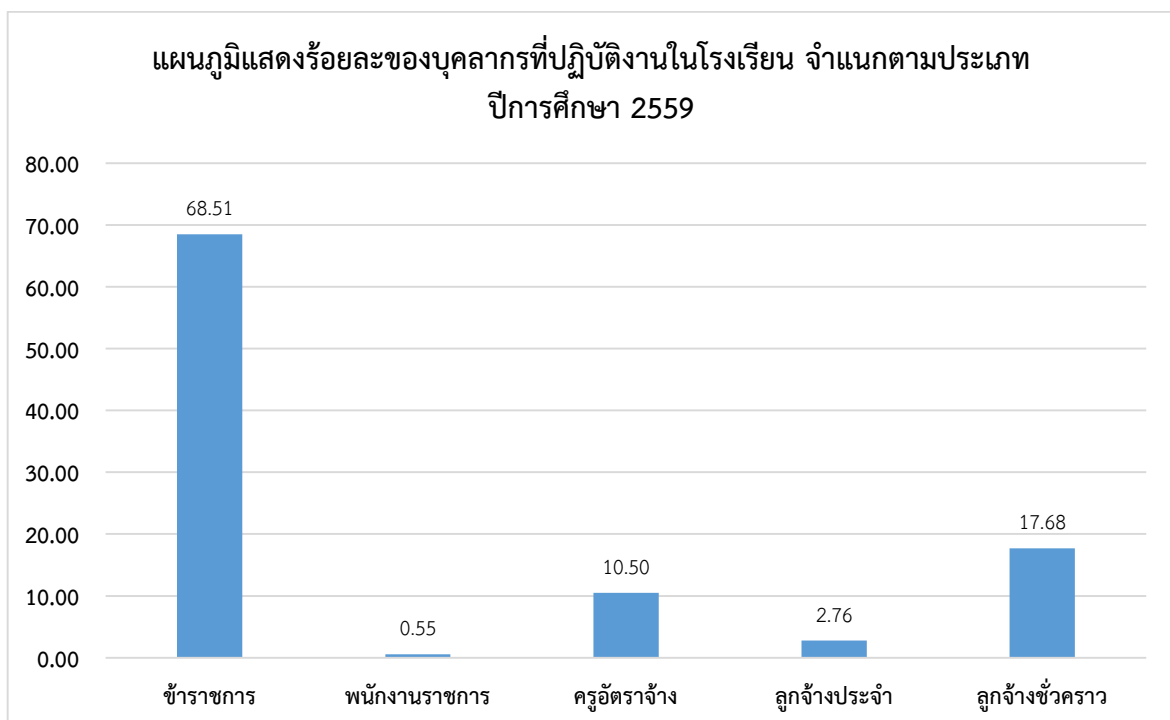

ที่มา : งานบุคคล

ตารางแสดงจำนวนนักเรียนระดับชั้นมัธยมศึกษาตอนต้น จำแนกตามระดับชั้นและเพศ  
ปีการศึกษา 2559

ระดับชั้น	เพศ		รวม	ร้อยละ
	ชาย	หญิง		
มัธยมศึกษาปีที่ 1	173	278	451	33.61
มัธยมศึกษาปีที่ 2	167	276	443	33.01
มัธยมศึกษาปีที่ 3	160	288	448	33.38
รวม	500	842	1,342	100.00

ข้อมูล ณ วันที่ 10 พฤศจิกายน 2559

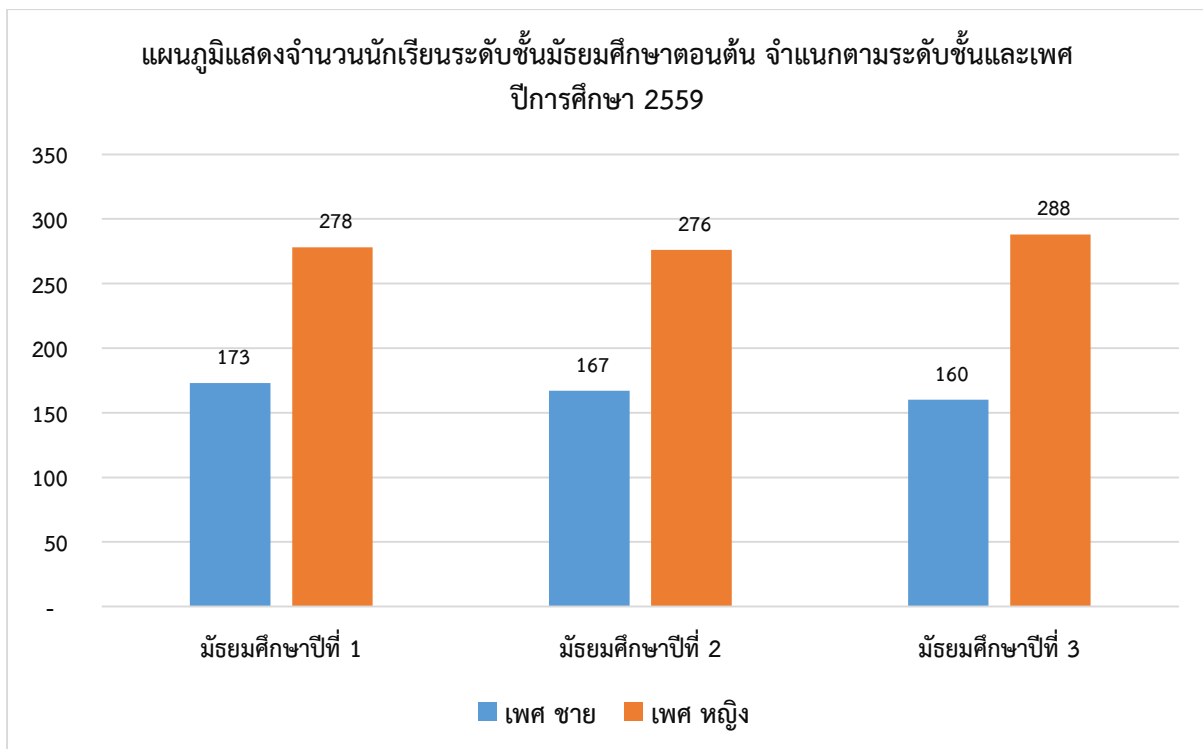

ที่มา : งานทะเบียน



ตารางแสดงจำนวนนักเรียนระดับชั้นมัธยมศึกษาตอนปลาย จำแนกตามระดับชั้นและเพศ  
ปีการศึกษา 2559

ระดับชั้น	เพศ		รวม	ร้อยละ
	ชาย	หญิง		
มัธยมศึกษาปีที่ 4	156	345	501	34.39
มัธยมศึกษาปีที่ 5	156	327	483	33.15
มัธยมศึกษาปีที่ 6	155	318	473	32.46
รวม	467	990	1,457	100.00

ข้อมูล ณ วันที่ 10 พฤศจิกายน 2559

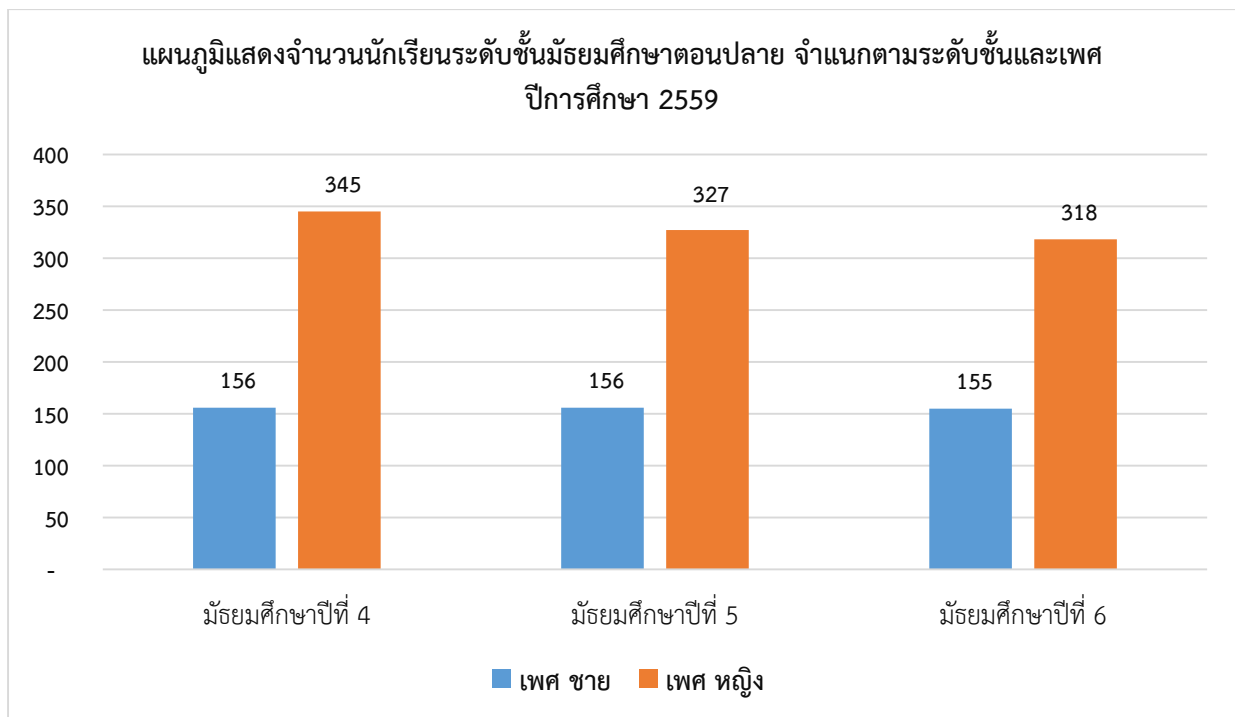

ที่มา : งานทะเบียน

ตารางแสดงจำนวนนักเรียนทั้งหมดจำแนกตามระดับชั้นและเพศ ปีการศึกษา 2559

ระดับชั้น	เพศ		รวม	ร้อยละ
	ชาย	หญิง		
มัธยมศึกษาปีที่ 1	173	278	451	16.11
มัธยมศึกษาปีที่ 2	167	276	443	15.83
มัธยมศึกษาปีที่ 3	160	288	448	16.01
มัธยมศึกษาปีที่ 4	156	345	501	17.90
มัธยมศึกษาปีที่ 5	156	327	483	17.26
มัธยมศึกษาปีที่ 6	155	318	473	16.90
รวม	967	1,832	2,799	100.00

ข้อมูล ณ วันที่ 10 พฤศจิกายน 2559

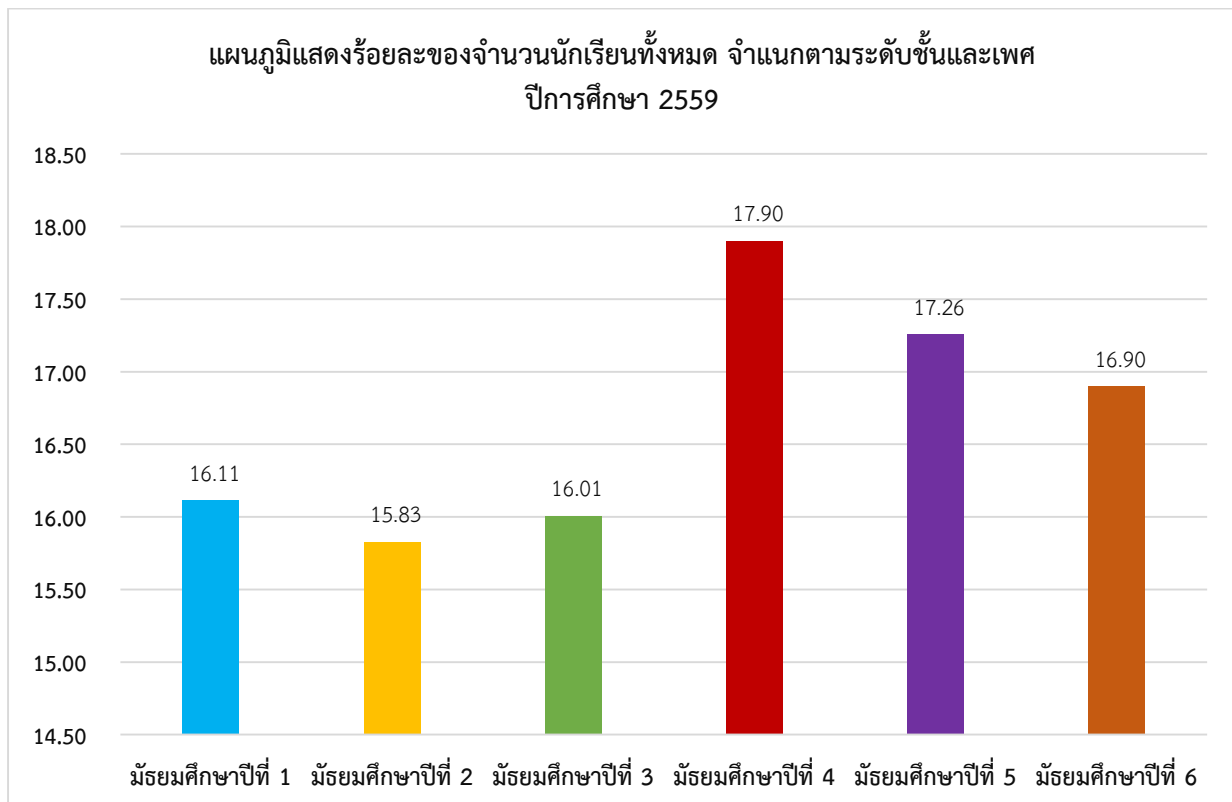

ที่มา : งานทะเบียน

ตารางแสดงจำนวนและร้อยละของงบประมาณประจำปีการศึกษา 2559 จำแนกตามกลุ่มบริหาร

กลุ่มบริหาร	เงินงบประมาณ					
	ได้รับ		ใช้จริง		ขาด/เกิน	
	บาท	%	บาท	%	บาท	%
งบประมาณและบุคคล	17,382,068.00	23.18	21,783,816.44	32.90	- 4,401,748.44	-50.14
วิชาการ	38,018,781.00	50.70	26,180,704.96	39.54	11,838,076.04	134.86
กิจการนักเรียน	3,218,490.00	4.29	2,394,009.00	3.62	824,481.00	9.39
ทั่วไป	16,371,620.00	21.83	15,854,336.12	23.94	517,283.88	5.89
รวม	74,990,959.00	100	66,212,866.52	100	8,778,092.48	100

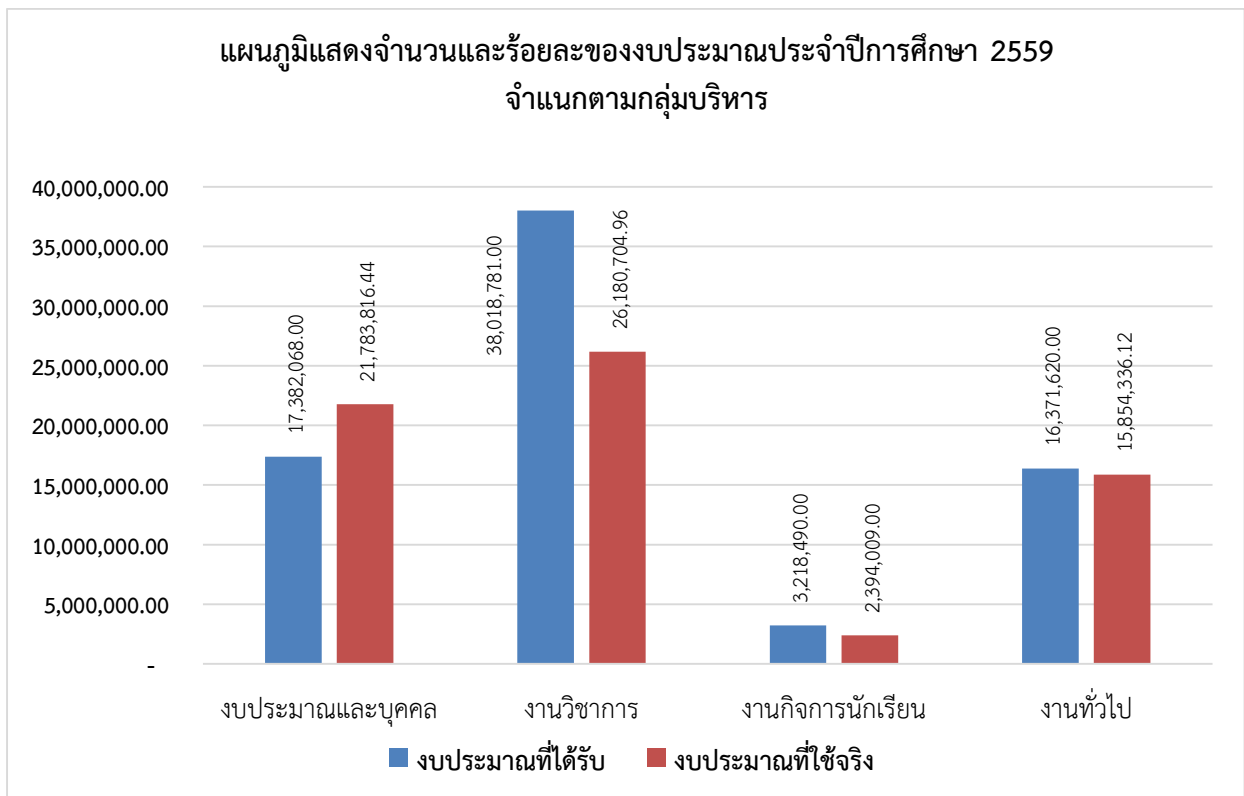

ที่มา : งานแผนงาน

ตารางสรุปผลการจัดกิจกรรมตามแผนปฏิบัติการ ประจำปีการศึกษา 2559 จำแนกตามกลุ่มงาน

ที่	หน่วยงาน	จำนวนกิจกรรมหลักในหน่วยงาน				ร้อยละของ จำนวนกิจกรรม ที่ดำเนินการ
		กิจกรรม (หลัก) ทั้งหมด	กิจกรรม (ย่อย) ทั้งหมด	กิจกรรม (ย่อย) ที่ดำเนินการ	กิจกรรม (ย่อย)ที่ไม่ได้ ดำเนินการ	
1	กลุ่มบริหารงบประมาณและบุคคล	12	33	28	5	84.85
2	กลุ่มบริหารวิชาการ	12	44	35	9	79.55
3	กลุ่มบริหารกิจการนักเรียน	8	44	34	10	77.27
4	กลุ่มบริหารทั่วไป	13	108	83	25	76.85
5	กลุ่มสาระฯ คณิตศาสตร์	4	10	8	2	80.00
6	กลุ่มสาระฯ วิทยาศาสตร์	7	21	18	3	85.71
7	กลุ่มสาระฯ ภาษาต่างประเทศ	14	29	18	11	62.07
8	กลุ่มสาระฯ ภาษาไทย	3	12	10	2	83.33
9	กลุ่มสาระฯ สังคมศึกษาฯ	4	10	10	0	100.00
10	กลุ่มสาระฯ สุขศึกษาและพลศึกษา	6	13	10	3	76.92
11	กลุ่มสาระฯ ศิลปะ	7	22	16	6	72.73
12	กลุ่มสาระฯ การงานอาชีพ และเทคโนโลยี	6	23	16	7	69.57
13	งานแนะแนว	8	16	14	2	87.50
14	กิจกรรมพัฒนาผู้เรียน	5	18	18	0	100.00
15	ห้องเรียนพิเศษวิทยาศาสตร์	3	39	39	0	100.00
16	ห้องเรียนพิเศษภาษาอังกฤษ	2	19	18	1	94.74
รวม		114	461	375	86	81.34

แผนภูมิวงกลมแสดงการจัดกิจกรรมตามแผนปฏิบัติการ ประจำปีการศึกษา 2559

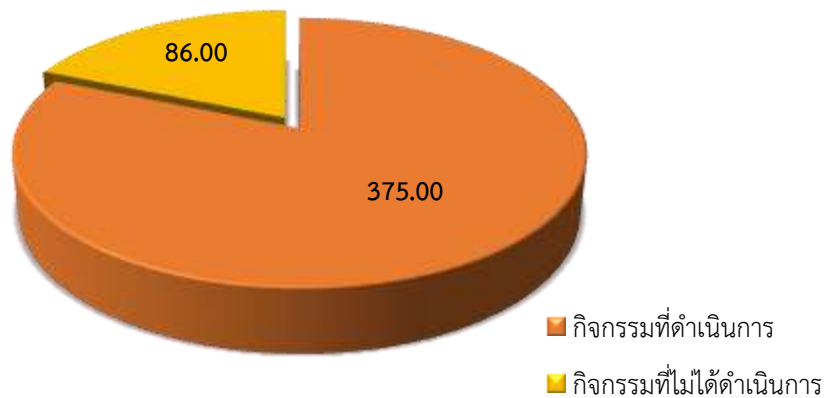

ที่มา : งานแผนงาน

ตารางแสดงจำนวนใบเบิกและจำนวนรายการในการจัดซื้อวัสดุ  
ภาคเรียนที่ 1 ปีการศึกษา 2559

เดือน	จำนวนใบเบิก	จำนวนรายการ
เมษายน	18	79
พฤษภาคม	23	324
มิถุนายน	48	597
กรกฎาคม	44	552
สิงหาคม	49	607
กันยายน	53	1512
รวม	235	3671

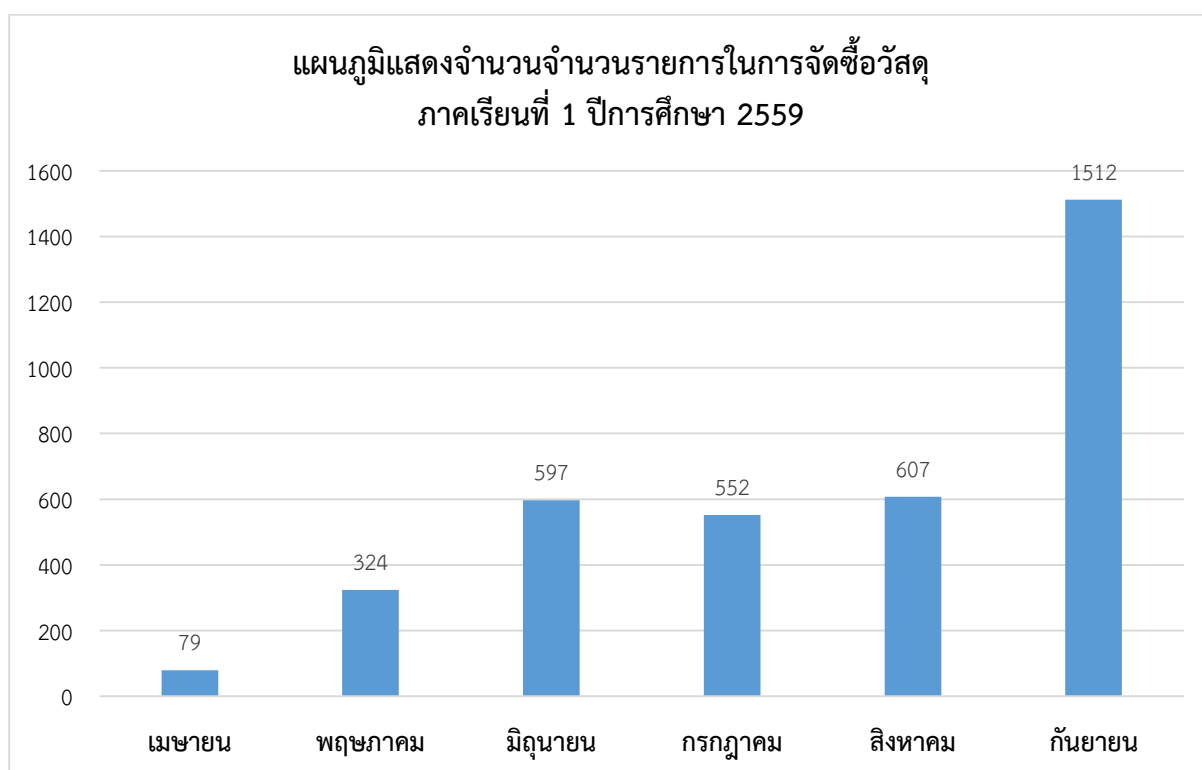

ที่มา : งานพัสดุ

ตารางแสดงจำนวนใบเบิกและจำนวนรายการในการจัดซื้อวัสดุ  
ภาคเรียนที่ 2 ปีการศึกษา 2559

เดือน	จำนวนใบเบิก	จำนวนรายการ
ตุลาคม	20	75
พฤศจิกายน	54	417
ธันวาคม	31	322
มกราคม	52	331
กุมภาพันธ์	30	216
<b>รวม</b>	<b>187</b>	<b>1361</b>

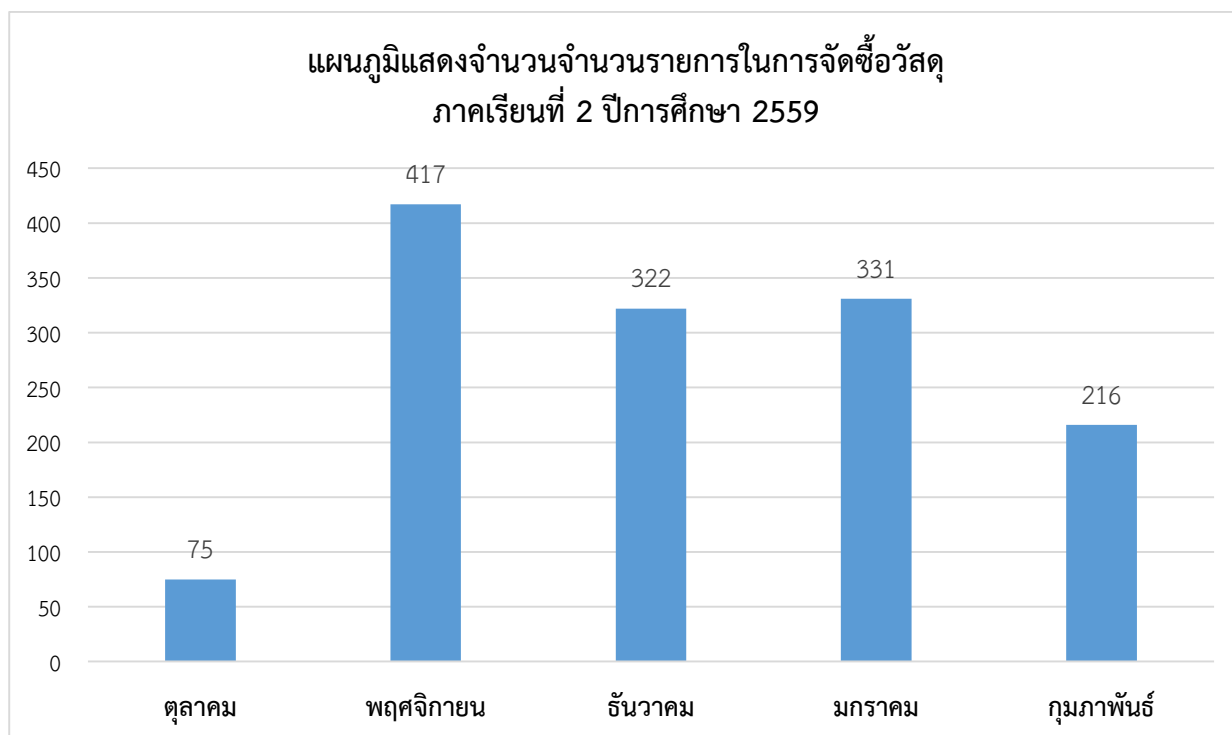

ที่มา : งานพัสดุ

ตารางแสดงจำนวนใบเบิก จำนวนรายการ และจำนวนเงินการจัดซื้อครุภัณฑ์  
ภาคเรียนที่ 1 ปีการศึกษา 2559

เดือน	รายการ		
	จำนวนใบเบิก	จำนวนรายการ	จำนวนเงิน (บาท)
เมษายน	1	1	400,000.00
พฤษภาคม	6	17	875,824.90
มิถุนายน	18	40	1,321,404.50
กรกฎาคม	8	12	477,359.80
สิงหาคม	8	17	798,632.53
กันยายน	10	27	795,227.60
รวม	51	114	4,668,449.33

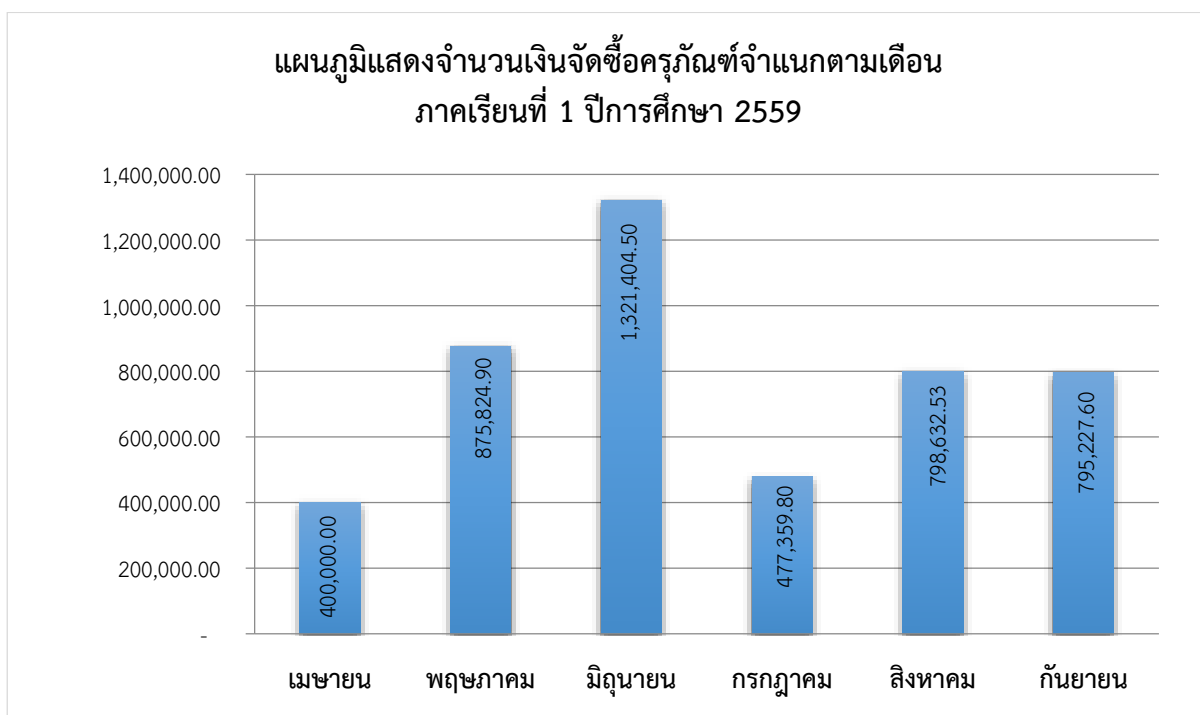

ที่มา : งานพัสดุ

ตารางแสดงจำนวนใบเบิก จำนวนรายการ และจำนวนเงินการจัดซื้อครุภัณฑ์  
ภาคเรียนที่ 2 ปีการศึกษา 2559

เดือน	รายการ		
	จำนวนใบเบิก	จำนวนรายการ	จำนวนเงิน (บาท)
ตุลาคม	5	19	328,230.80
พฤศจิกายน	4	13	299,976.00
ธันวาคม	6	10	551,615.00
มกราคม	1	1	13,500.00
กุมภาพันธ์	3	8	225,510.00
รวม	19	51	1,418,831.80

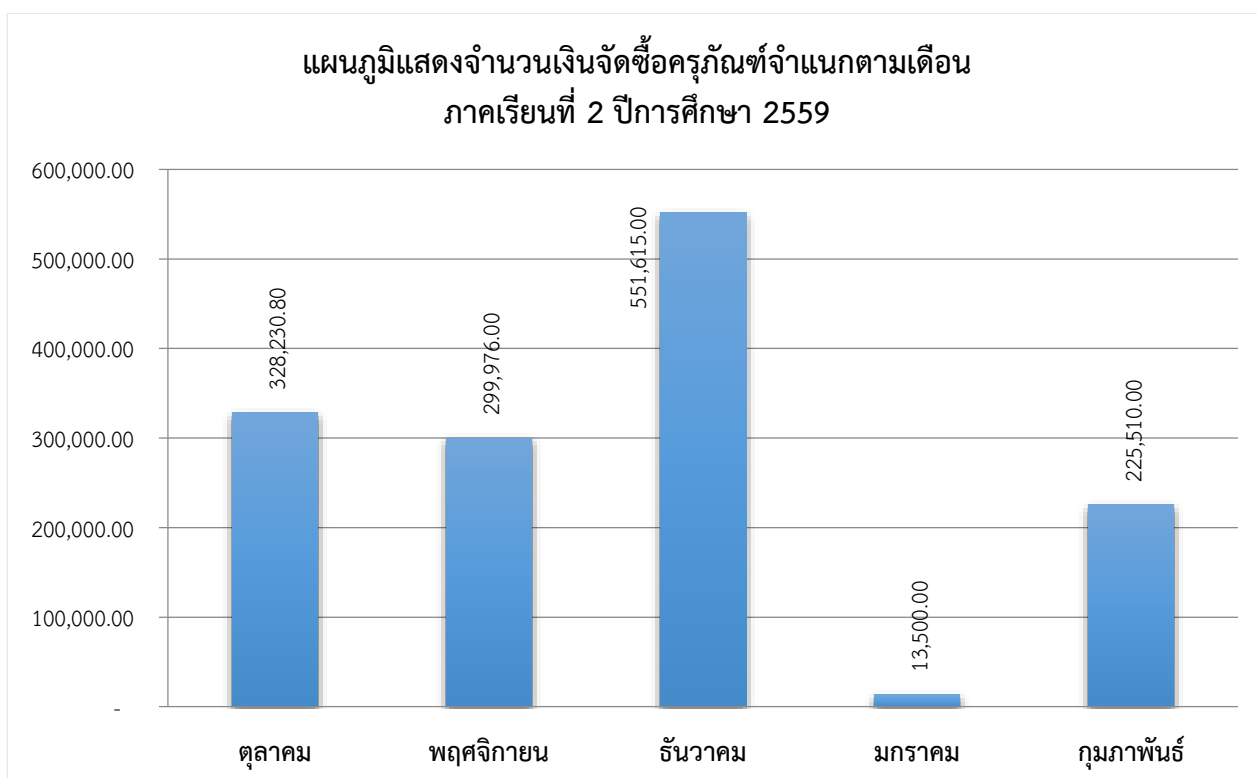

ที่มา : งานพัสดุ



ตารางแสดงจำนวนเงินที่จ่ายค่าไฟฟ้า จำแนกตามหมายเลขมิเตอร์  
ประจำปีงบประมาณ 2559 (เมษายน 2559 - กันยายน 2559)

เดือน	หมายเลขมิเตอร์					รวม
	29/PM-002779	29/PM-003218	70880	117695	95678506	
เมษายน	11,708.49	93,461.39	2,910.36	38,209.67	47,798.55	194,088.46
พฤษภาคม	23,743.31	111,669.57	2,537.61	67,882.18	114,621.10	320,453.77
มิถุนายน	40,788.38	108,739.98	2,380.11	87,561.79	105,784.64	345,254.90
กรกฎาคม	33,289.60	116,337.55	2,353.06	69,008.68	71,179.54	292,168.43
สิงหาคม	35,625.86	221,091.99	2,432.61	91,260.57	114,881.20	465,292.23
กันยายน	33,202.10	162,669.55	2,301.37	62,237.92	89,195.70	349,606.64
รวม	178,357.74	813,970.03	14,915.12	416,160.81	543,460.73	1,966,864.43

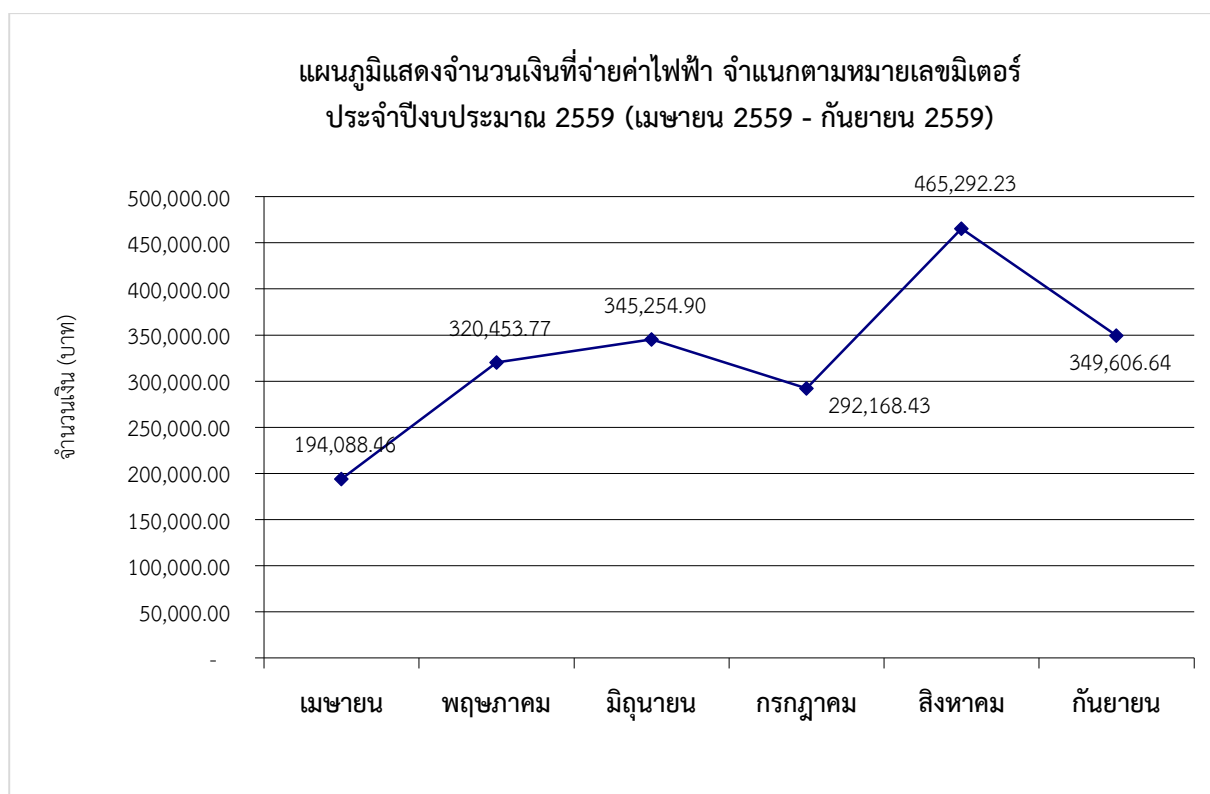

ที่มา : งานการเงินและบัญชี

ตารางแสดงจำนวนเงินที่จ่ายค่าไฟฟ้า จำแนกตามหมายเลขมิเตอร์  
ประจำปีงบประมาณ 2559 (ตุลาคม 2559 - มีนาคม 2560)

เดือน	หมายเลขมิเตอร์					รวม
	29/PM-002779	29/PM-003218	70880	117695	95678506	
ตุลาคม	19,875.81	108,726.73	2,139.73	51,914.02	357.10	183,013.39
พฤศจิกายน	33,775.22	188,269.78	2,209.49	79,479.63	97,709.79	401,443.91
ธันวาคม	29,395.84	146,929.74	2,253.24	57,384.86	72,722.49	308,686.17
มกราคม	22,958.96	154,691.72	2,640.87	62,766.09	95,224.16	338,281.80
กุมภาพันธ์	27,546.79	143,826.52	2,276.97	62,766.09	69,605.93	306,022.30
มีนาคม	20,082.38	105,761.37	2,640.87	50,596.09	94,329.56	273,410.27
รวม	153,635.00	848,205.86	14,161.17	364,906.78	429,949.03	1,810,857.84

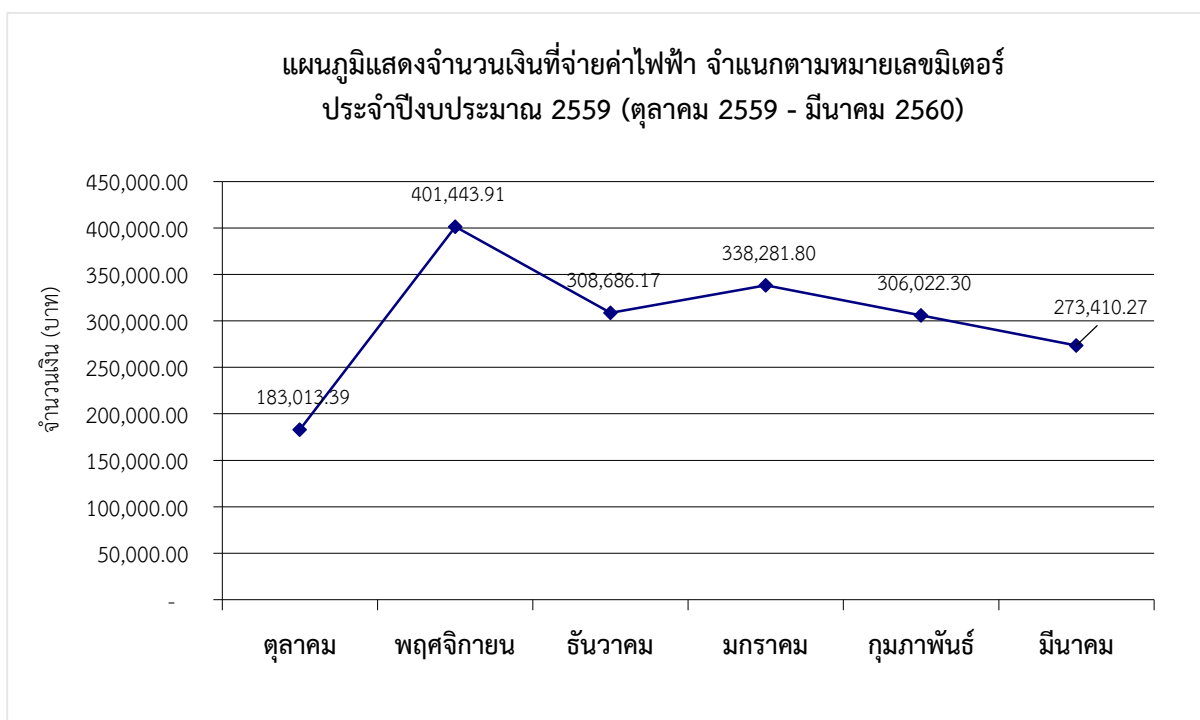

ที่มา : งานการเงินและบัญชี

ตารางแสดงจำนวนเงินที่จ่ายค่าน้ำประปา จำแนกตามหมายเลขมิเตอร์  
ประจำปีงบประมาณ 2559 (เมษายน 2559 - กันยายน 2559)

เดือน	หมายเลขมิเตอร์		รวม
	31437056	9672445	
เมษายน	7,525.20	6,494.15	14,019.35
พฤษภาคม	13,199.08	11,586.92	24,786.00
มิถุนายน	13,711.52	12,211.80	25,923.32
กรกฎาคม	11,961.85	10,540.25	22,502.10
สิงหาคม	11,774.39	10,727.71	22,502.10
กันยายน	19,757.23	17,929.46	37,686.69
รวม	77,929.27	69,490.29	147,419.56

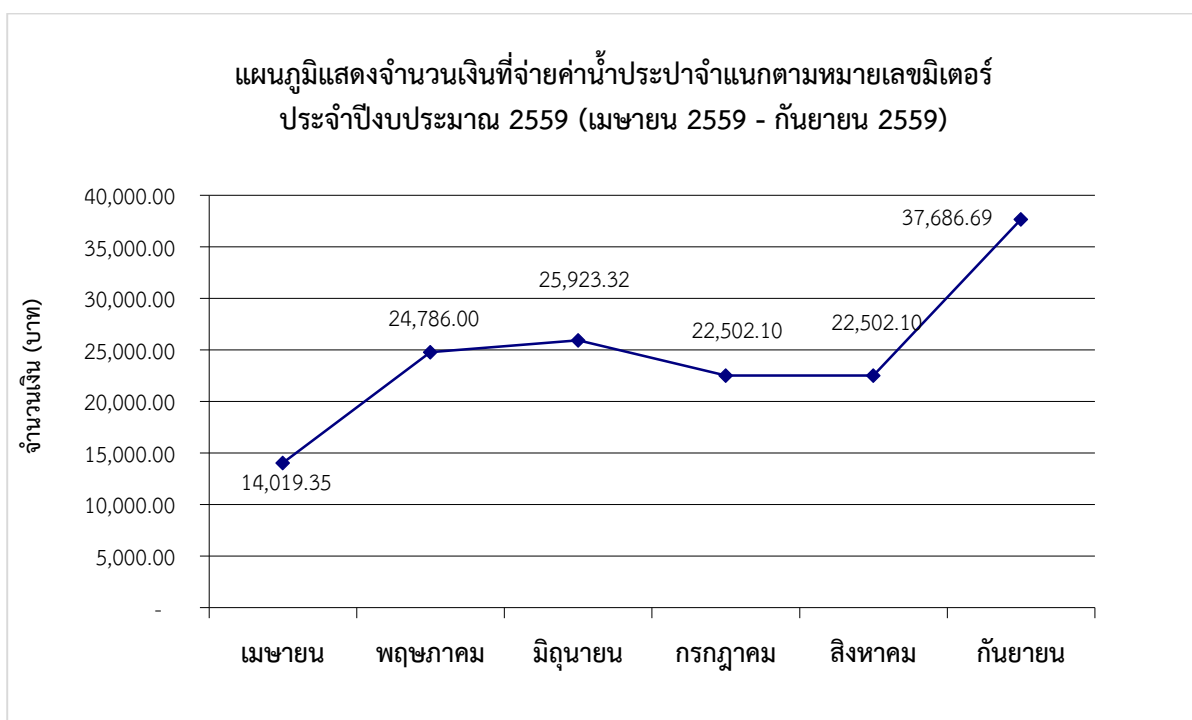

ที่มา : งานการเงินและบัญชี

ตารางแสดงจำนวนเงินที่จ่ายค่าน้ำประปา จำแนกตามหมายเลขมิเตอร์  
ประจำปีงบประมาณ 2559 (ตุลาคม 2559 - มีนาคม 2560)

เดือน	หมายเลขมิเตอร์		รวม
	31437056	9672445	
ตุลาคม	14,117.69	17,554.53	31,672.22
พฤศจิกายน	16,523.48	15,320.58	31,844.06
ธันวาคม	13,680.27	10,946.42	24,626.69
มกราคม	12,133.69	10,977.67	23,111.36
กุมภาพันธ์	13,524.05	10,977.67	24,501.72
มีนาคม	9,821.64	8,931.18	18,752.82
รวม	79,800.82	74,708.05	154,508.87

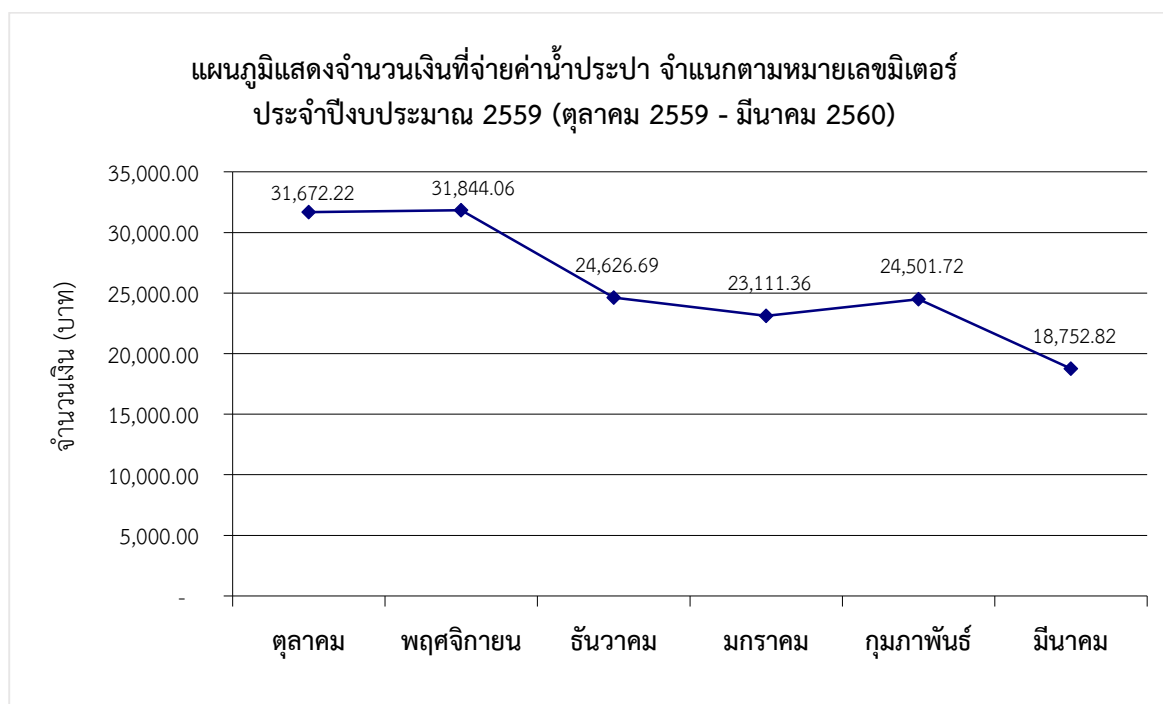

ที่มา : งานการเงินและบัญชี

ตารางแสดงจำนวนเงินที่จ่ายค่าโทรศัพท์และอินเทอร์เน็ต  
ประจำปีงบประมาณ 2559 (เมษายน 2559 - กันยายน 2559)

เดือน	รวม
เมษายน	43,960.95
พฤษภาคม	43,165.94
มิถุนายน	45,500.65
กรกฎาคม	44,255.20
สิงหาคม	44,195.28
กันยายน	44,355.78
รวม	265,433.80

แผนภูมิแสดงจำนวนเงินที่จ่ายค่าโทรศัพท์และอินเทอร์เน็ต  
ประจำปีงบประมาณ 2559 (เมษายน 2559 - กันยายน 2559)

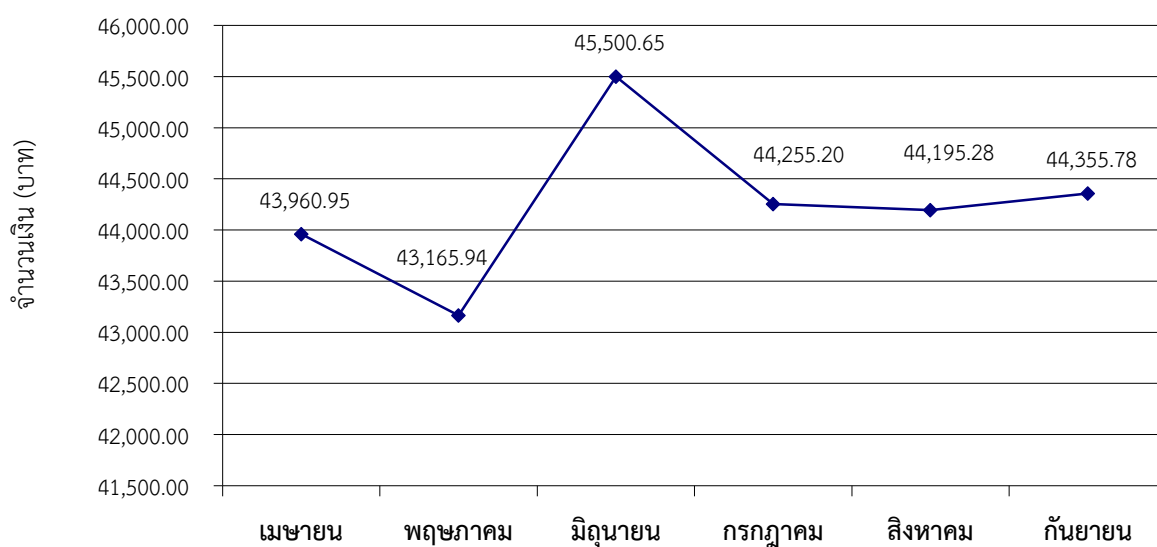

ที่มา : งานการเงินและบัญชี

ตารางแสดงจำนวนเงินที่จ่ายค่าโทรศัพท์และอินเทอร์เน็ต  
ประจำปีงบประมาณ 2559 (ตุลาคม 2559 - มีนาคม 2560)

เดือน	รวม
ตุลาคม	44,594.39
พฤศจิกายน	45,959.71
ธันวาคม	45,499.61
มกราคม	43,615.34
กุมภาพันธ์	44,891.85
มีนาคม	44,619.00
<b>รวม</b>	<b>269,179.90</b>

แผนภูมิแสดงจำนวนเงินที่จ่ายค่าโทรศัพท์และอินเทอร์เน็ต  
ประจำปีงบประมาณ 2559 (ตุลาคม 2559 - มีนาคม 2560)

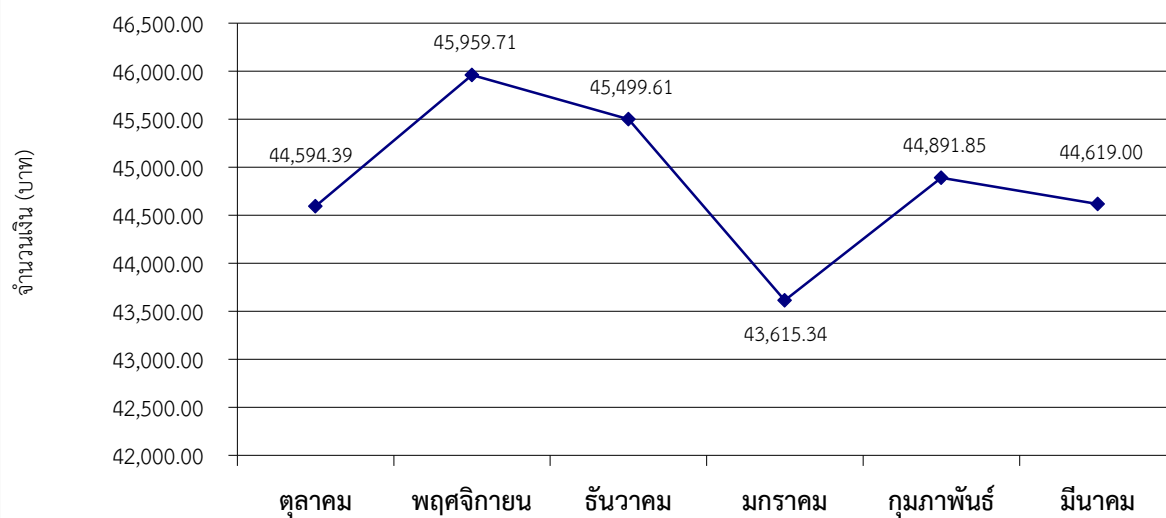

ที่มา : งานการเงินและบัญชี

ตารางแสดงจำนวนเงินที่จ่ายค่าน้ำมันเชื้อของรถยนต์  
ประจำปีงบประมาณ 2559 (เมษายน 2559 - กันยายน 2559)

เดือน	รวม
เมษายน	33,815.00
พฤษภาคม	33,940.00
มิถุนายน	51,764.96
กรกฎาคม	33,064.00
สิงหาคม	32,350.00
กันยายน	44,471.00
<b>รวม</b>	<b>229,404.96</b>

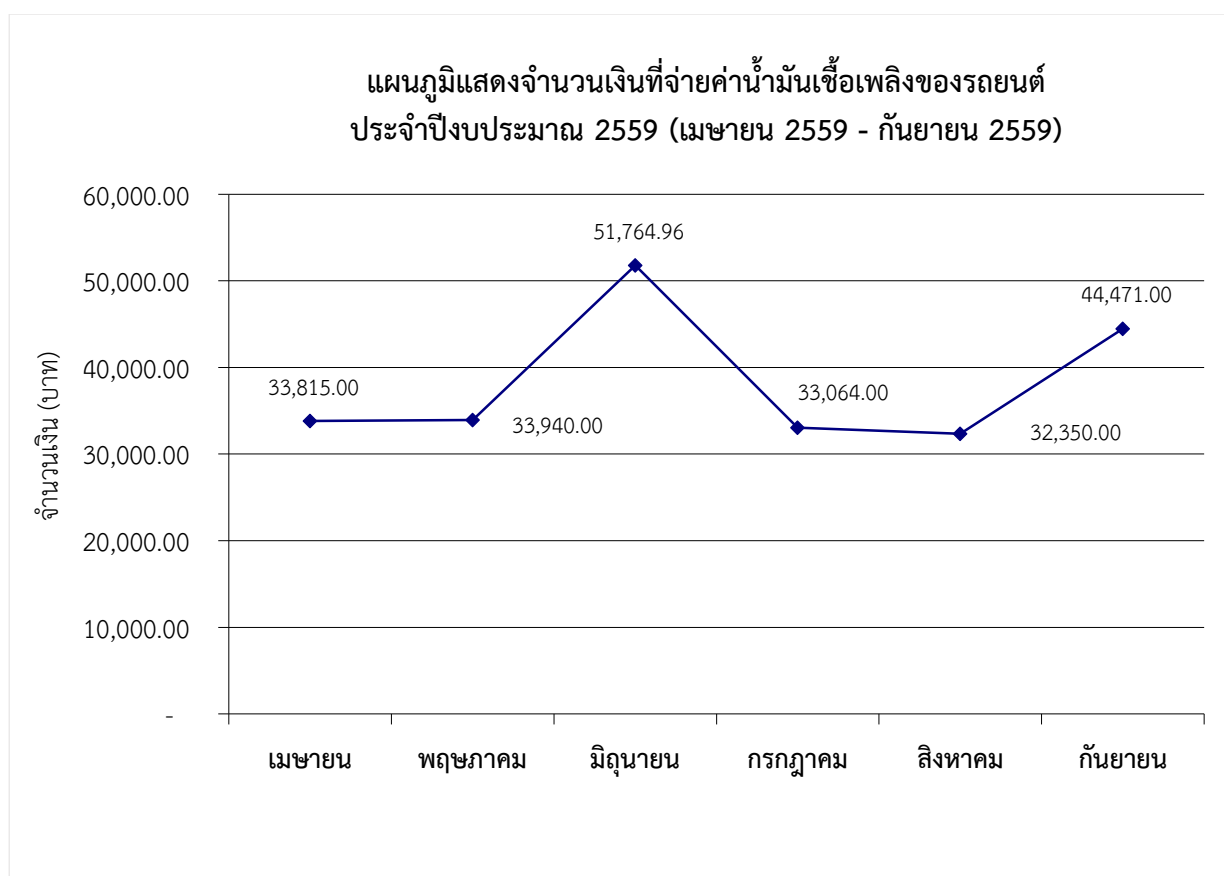

ที่มา : งานการเงินและบัญชี

ตารางแสดงจำนวนเงินที่จ่ายค่าน้ำมันเชื้อของรถยนต์  
ประจำปีงบประมาณ 2559 (ตุลาคม 2559 - กุมภาพันธ์ 2560)

เดือน	รวม
ตุลาคม	37,404.00
พฤศจิกายน	47,475.40
ธันวาคม	40,430.16
มกราคม	45,671.16
กุมภาพันธ์	30,650.80
<b>รวม</b>	<b>201,631.52</b>

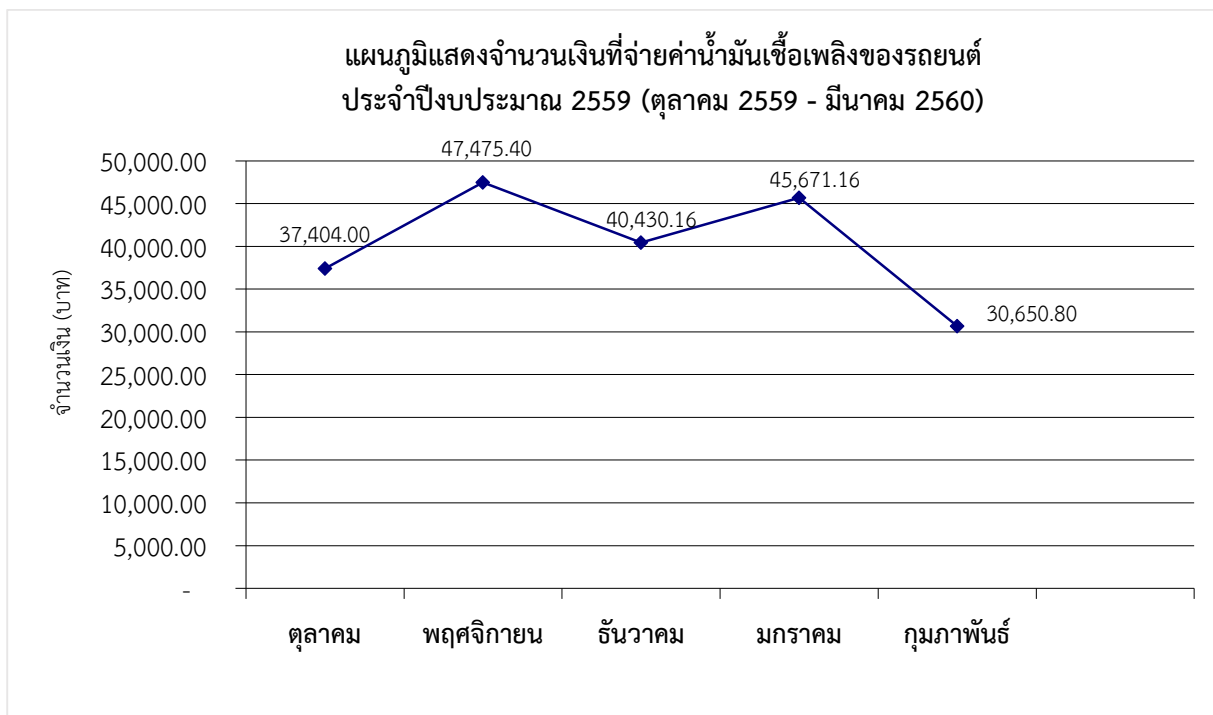

ที่มา : งานการเงินและบัญชี



ตารางแสดงจำนวนเงินที่จ่ายค่าสาธารณูปโภค จำแนกตามประเภทของสาธารณูปโภค  
ประจำปีงบประมาณ 2559 (เมษายน 2559 - กันยายน 2559)

เดือน	ไฟฟ้า	น้ำประปา	โทรศัพท์	น้ำมัน	รวม
เมษายน	194,088.46	14,019.35	43,960.95	33,815.00	285,883.76
พฤษภาคม	320,453.77	24,786.00	43,165.94	33,815.00	422,220.71
มิถุนายน	345,254.90	25,923.32	45,500.65	33,815.00	450,493.87
กรกฎาคม	292,168.43	22,502.10	44,255.20	33,815.00	392,740.73
สิงหาคม	465,292.23	22,502.10	44,195.28	33,815.00	565,804.61
กันยายน	349,606.64	37,686.69	44,355.78	33,815.00	465,464.11
<b>รวม</b>	<b>1,966,864.43</b>	<b>147,419.56</b>	<b>265,433.80</b>	<b>202,890.00</b>	<b>2,582,607.79</b>

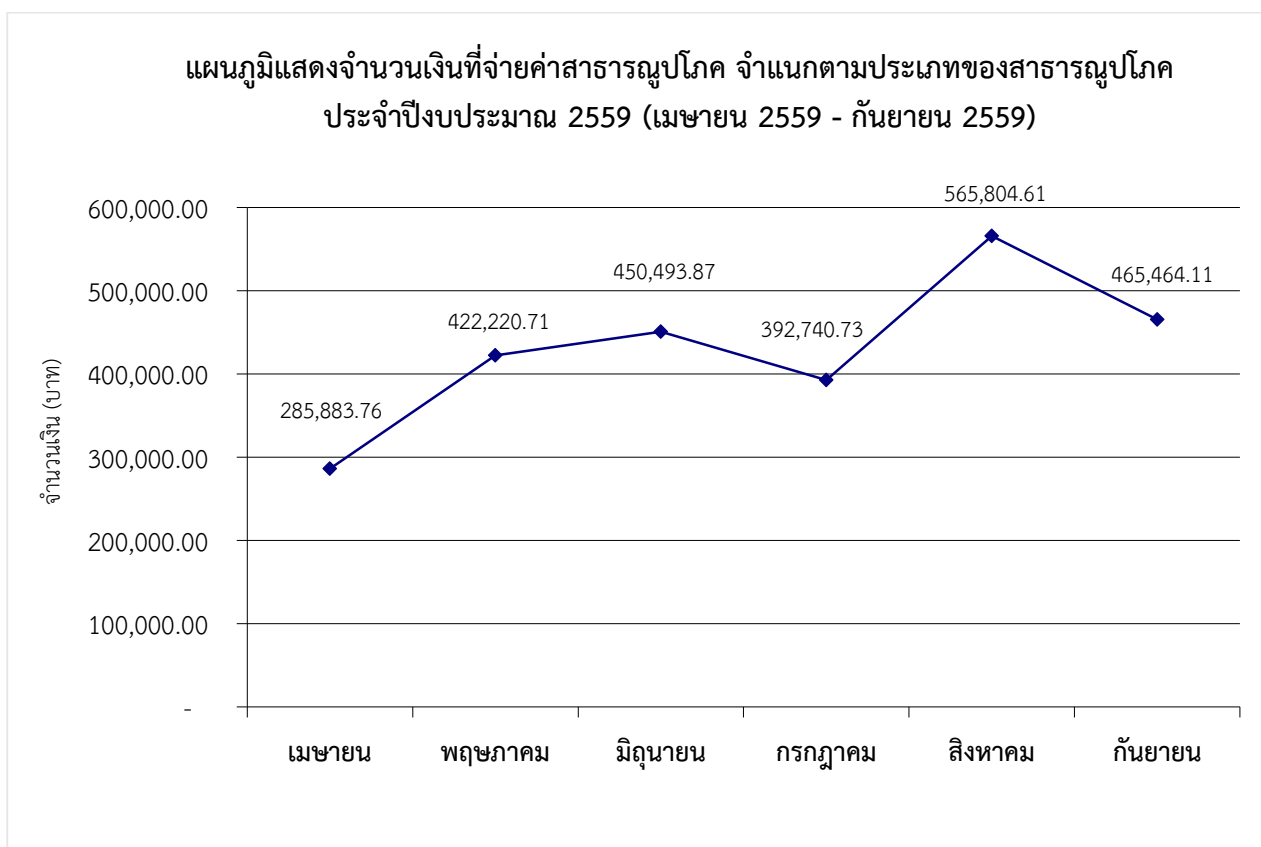

ที่มา : งานการเงินและบัญชี

ตารางแสดงจำนวนเงินที่จ่ายค่าสาธารณูปโภค จำแนกตามประเภทของสาธารณูปโภค  
ประจำปีงบประมาณ 2559 (ตุลาคม 2559 - มีนาคม 2560)

เดือน	ไฟฟ้า	น้ำประปา	โทรศัพท์	น้ำมัน	รวม
ตุลาคม	183,013.39	31,672.22	44,594.39	37,404.00	296,684.00
พฤศจิกายน	401,443.91	31,844.06	45,959.71	47,475.40	526,723.08
ธันวาคม	308,686.17	24,626.69	45,499.61	40,430.16	419,242.63
มกราคม	338,281.80	23,111.36	43,615.34	45,671.16	450,679.66
กุมภาพันธ์	306,022.30	24,501.72	44,891.85	30,650.80	406,066.67
มีนาคม	273,410.27	18,752.82	44,619.00	-	336,782.09
<b>รวม</b>	<b>1,810,857.84</b>	<b>154,508.87</b>	<b>269,179.90</b>	<b>201,631.52</b>	<b>2,436,178.13</b>

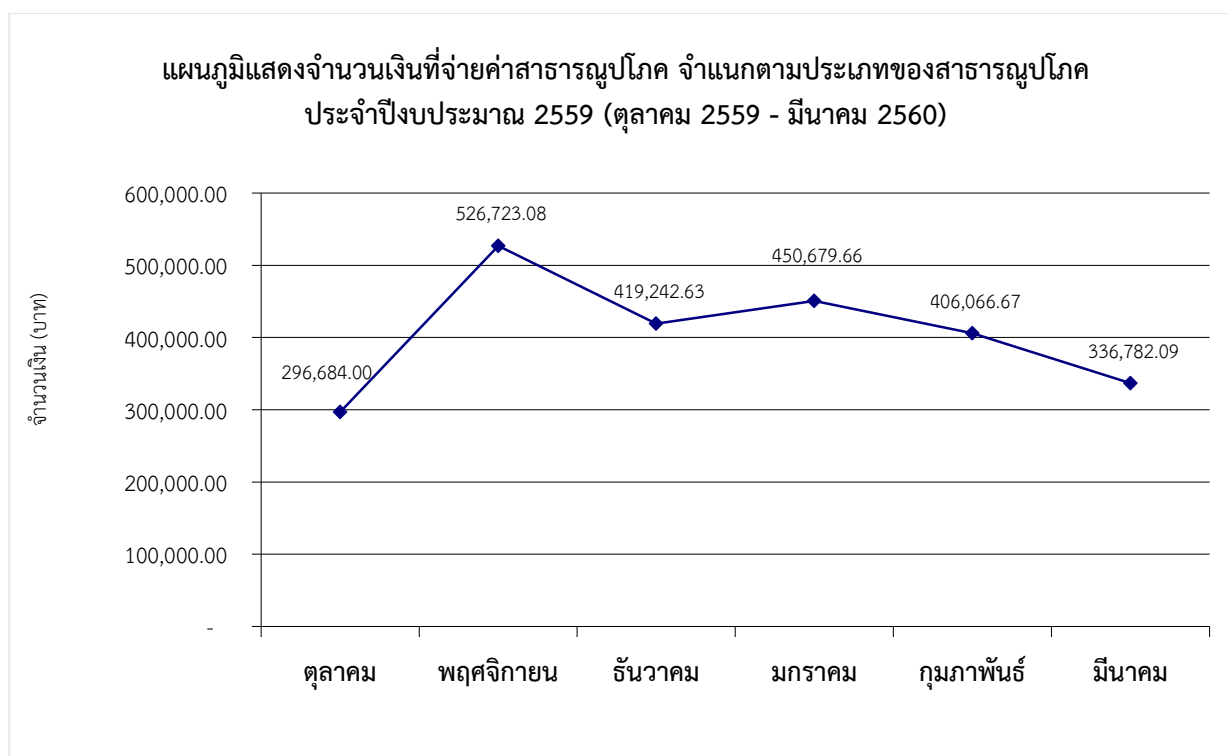

ที่มา : งานการเงินและบัญชี

ตารางแสดงจำนวนหนังสือรับจากภายนอก จำแนกตามประเภทของหนังสือ  
ภาคเรียนที่ 1 ปีการศึกษา 2559

ประเภทของหนังสือ	จำนวนหนังสือที่รับ (เรื่อง)						
	เม.ย.	พ.ค.	มิ.ย.	ก.ค.	ส.ค.	ก.ย.	รวม
ภายนอก	139	276	334	300	306	300	1655
ภายใน	14	19	29	15	65	38	180
ประทับตรา (หนังสือออก)	57	75	118	91	125	34	500
สั่งการ	8	35	41	25	49	34	192
จัดทำขึ้นเอง(หนังสือรับรอง)	4	13	9	17	19	14	76
จดหมายและพัสดุ	0	26	63	46	64	39	238
รวม	222	444	594	494	628	459	2841

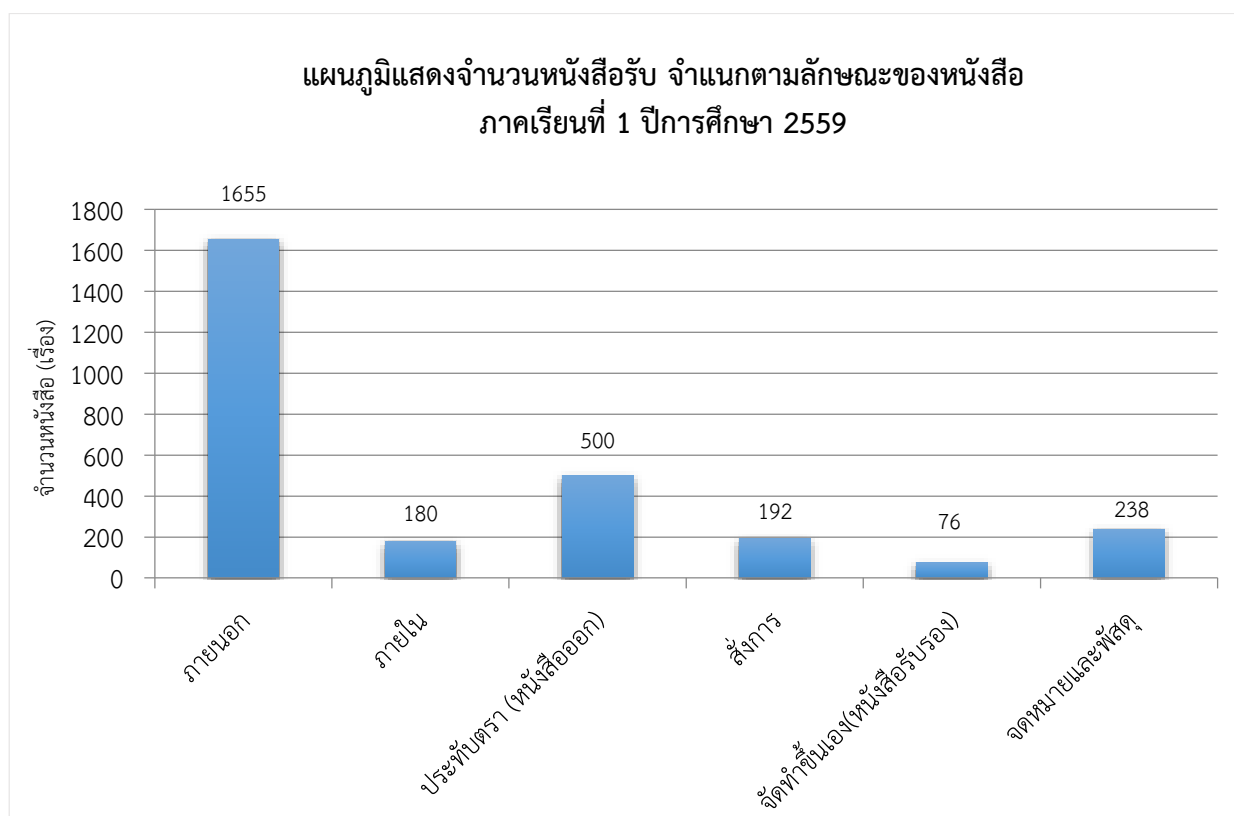

ที่มา : งานสารบรรณ

ตารางแสดงจำนวนหนังสือรับจากภายนอก จำแนกตามประเภทของหนังสือ  
ภาคเรียนที่ 2 ปีการศึกษา 2559

ประเภทของหนังสือ	จำนวนหนังสือที่รับ (เรื่อง)						
	ต.ค.	พ.ย.	ธ.ค.	ม.ค.	ก.พ.	มี.ค.	รวม
ภายนอก	231	338	301	294	293	143	1600
ภายใน	16	28	20	22	32	29	147
ประทับตรา (หนังสือออก)	76	126	81	92	104	28	507
สั่งการ	31	47	31	32	36	24	201
จัดทำขึ้นเอง(หนังสือรับรอง)	3	11	7	13	14	32	80
จดหมายและพัสดุ	50	63	56	55	59	31	314
รวม	407	613	496	508	538	287	2849

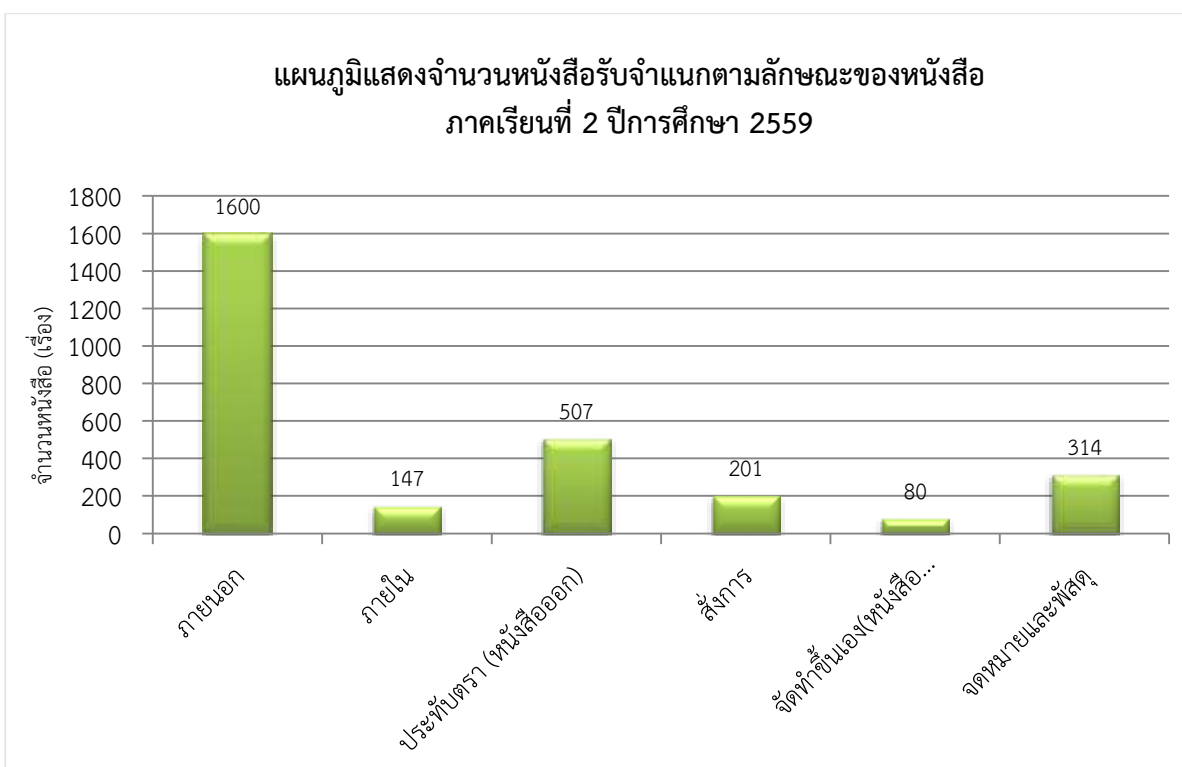

ที่มา : งานสารบรรณ

ตารางแสดงจำนวนนักเรียนที่สมัครเข้าศึกษาต่อระดับชั้นมัธยมศึกษาปีที่ 1 ห้องเรียนปกติ  
ปีการศึกษา 2559

ประเภท	ชั้นมัธยมศึกษาปีที่ 1		
	ชาย	หญิง	รวม
ในเขตพื้นที่บริการ	169	278	447
นอกเขตพื้นที่บริการ	74	159	233
ความสามารถพิเศษ	16	26	42
รวม	259	463	722

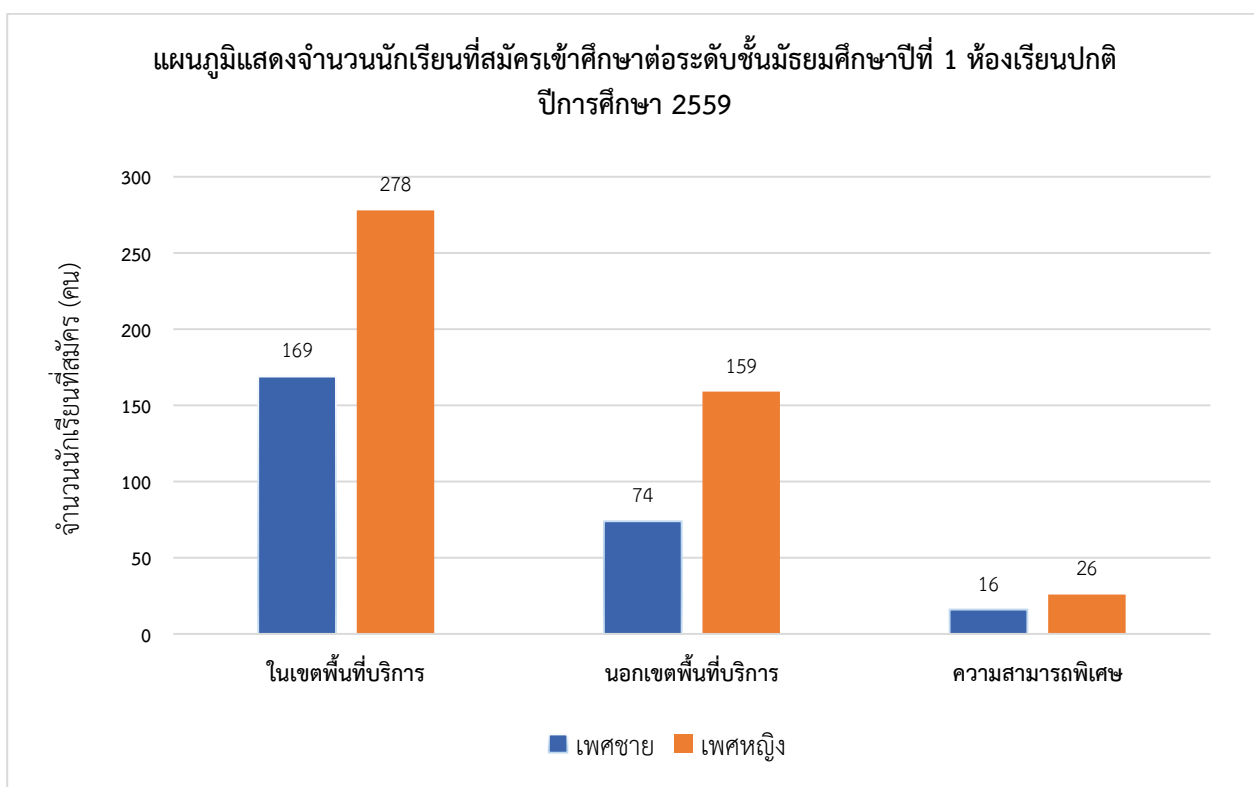

ที่มา : งานรับนักเรียน

ตารางแสดงจำนวนนักเรียนที่สมัครเข้าศึกษาต่อระดับชั้นมัธยมศึกษาปีที่ 4 ห้องเรียนปกติ  
ปีการศึกษา 2559

ประเภท	ชั้นมัธยมศึกษาปีที่ 4		
	ชาย	หญิง	รวม
นักเรียน ส.ส.ป. เดิม	79	84	163
นักเรียนทั่วไป	81	227	308
รวม	160	311	471

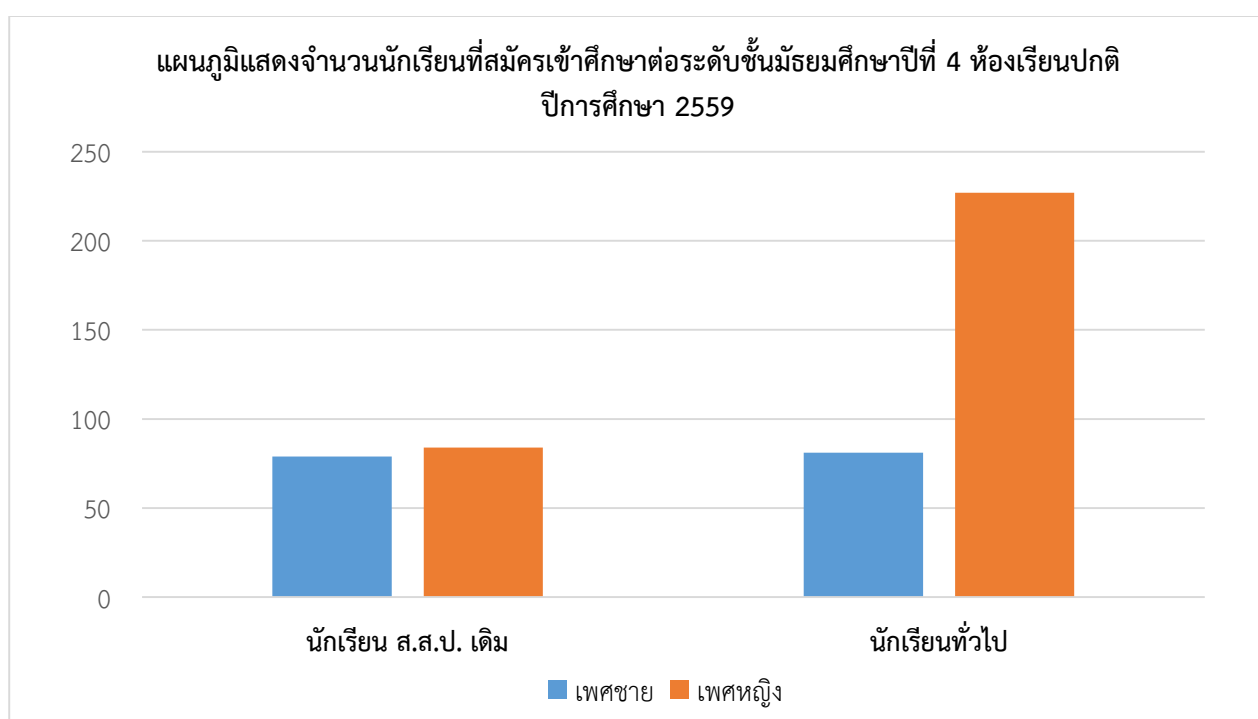

ที่มา : งานรับนักเรียน

ตารางแสดงจำนวนนักเรียนที่สมัครเข้าศึกษาต่อระดับชั้นมัธยมศึกษาปีที่ 1 ห้องเรียนพิเศษ  
ปีการศึกษา 2559

ประเภท	ชั้นมัธยมศึกษาปีที่ 1		
	ชาย	หญิง	รวม
ห้องเรียนพิเศษ SSP	61	155	216
ห้องเรียนพิเศษ SP2	84	162	246
ห้องเรียนพิเศษ EP	17	44	61
รวม	162	361	523

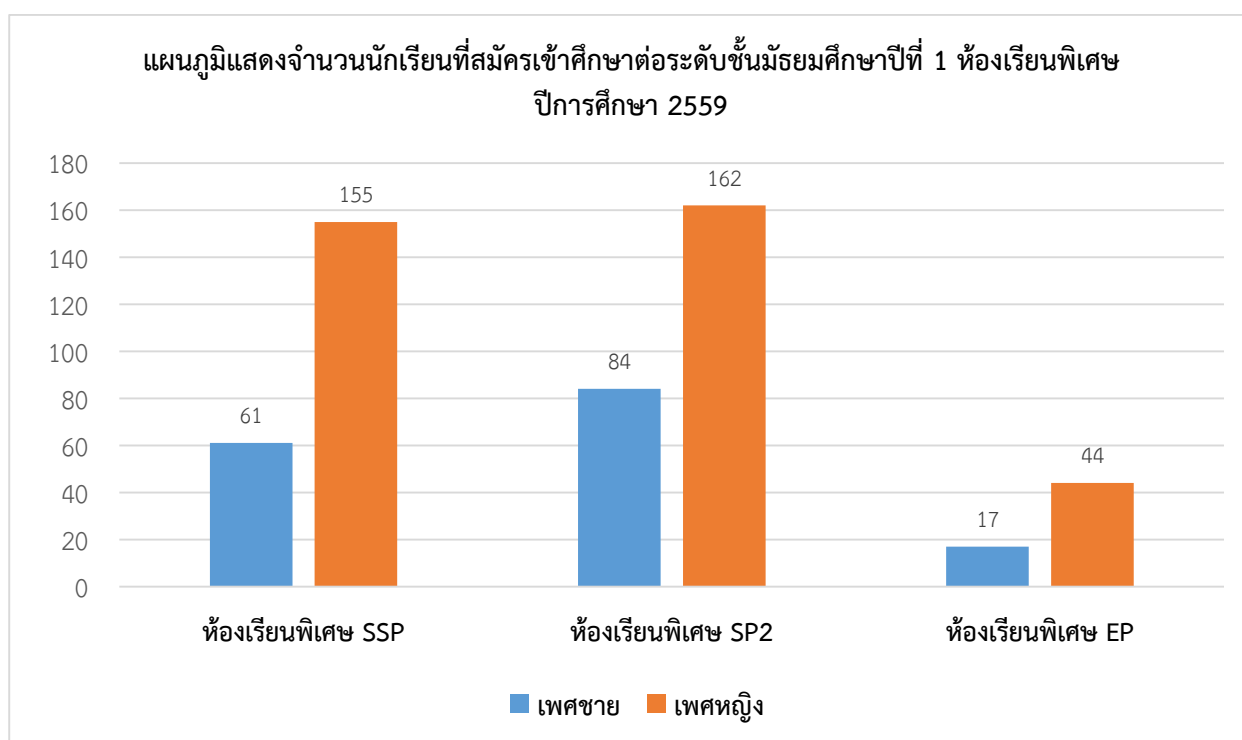

ที่มา : งานรับนักเรียน

ตารางแสดงจำนวนนักเรียนที่สมัครเข้าศึกษาต่อระดับชั้นมัธยมศึกษาปีที่ 4 ห้องเรียนพิเศษ  
ปีการศึกษา 2559

ประเภท	ชั้นมัธยมศึกษาปีที่ 1		
	ชาย	หญิง	รวม
ห้องเรียนพิเศษ SSP	9	25	34
ห้องเรียนพิเศษ SP2	19	50	69
ห้องเรียนพิเศษ MEP	4	25	29
รวม	32	100	132

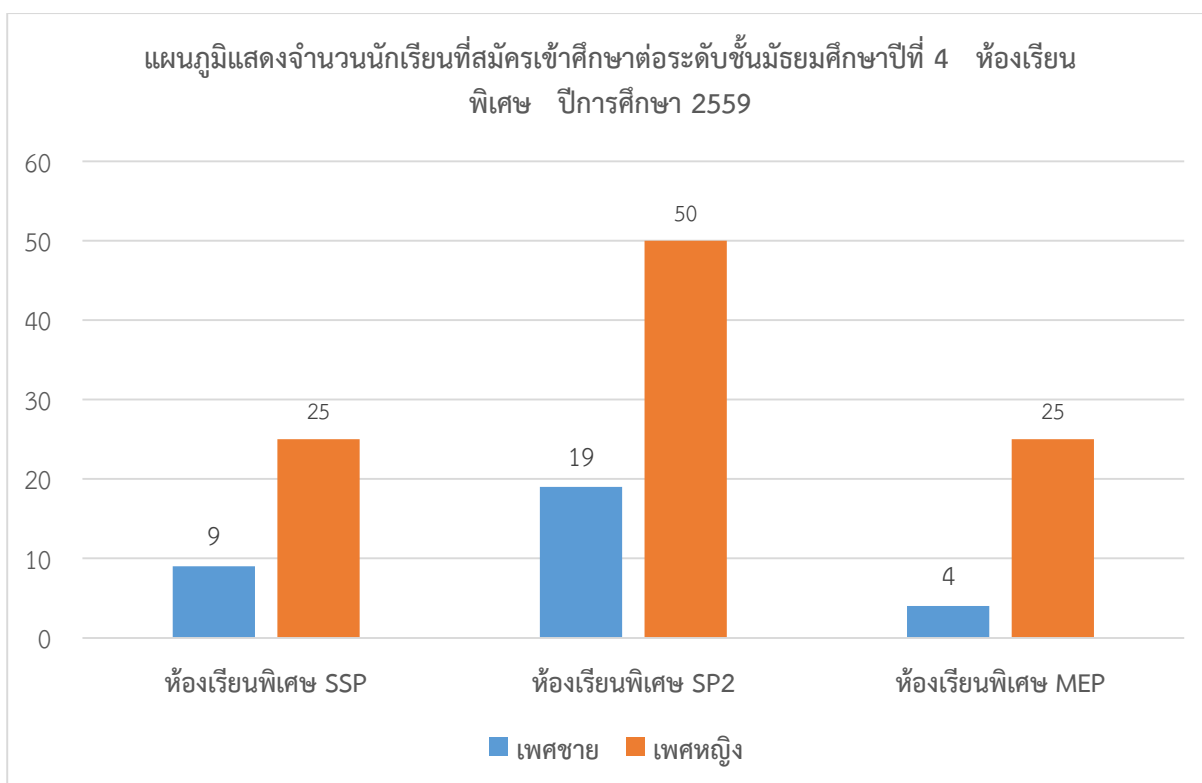

ที่มา : งานรับนักเรียน



ตารางแสดงการเปรียบเทียบจำนวนผู้สมัครเข้าเรียนชั้นมัธยมศึกษาปีที่ 1

ปีการศึกษา 2554 - 2559

ปีการศึกษา	จำนวนผู้สมัครเข้าเรียน
2554	1,274.00
2555	1,372.00
2556	1,384.00
2557	1,934.00
2558	1,381.00
2559	1,245.00

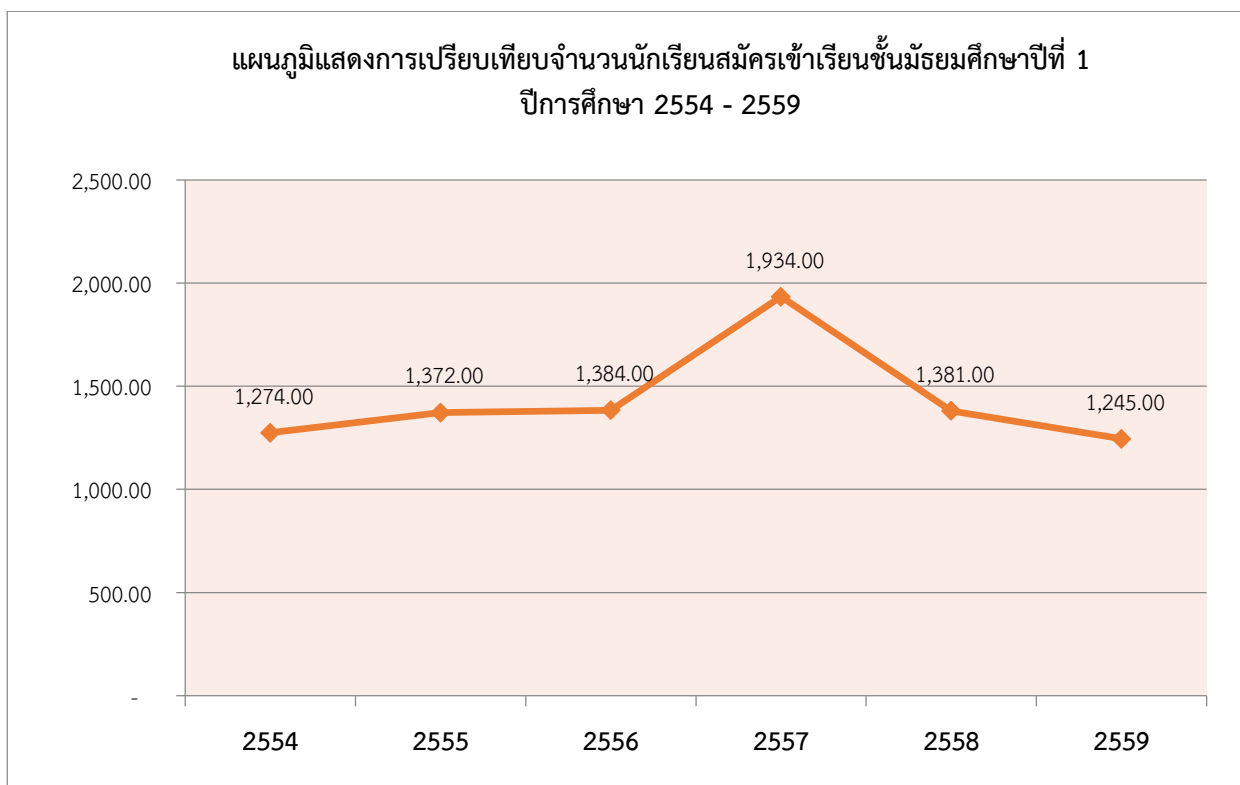

ที่มา : งานรับนักเรียน

ตารางแสดงการเปรียบเทียบจำนวนผู้สมัครเข้าเรียนชั้นมัธยมศึกษาปีที่ 4

ปีการศึกษา 2554 - 2559

ปีการศึกษา	จำนวนผู้สมัครเข้าเรียน
2554	624.00
2555	591.00
2556	524.00
2557	713.00
2558	664.00
2559	471.00

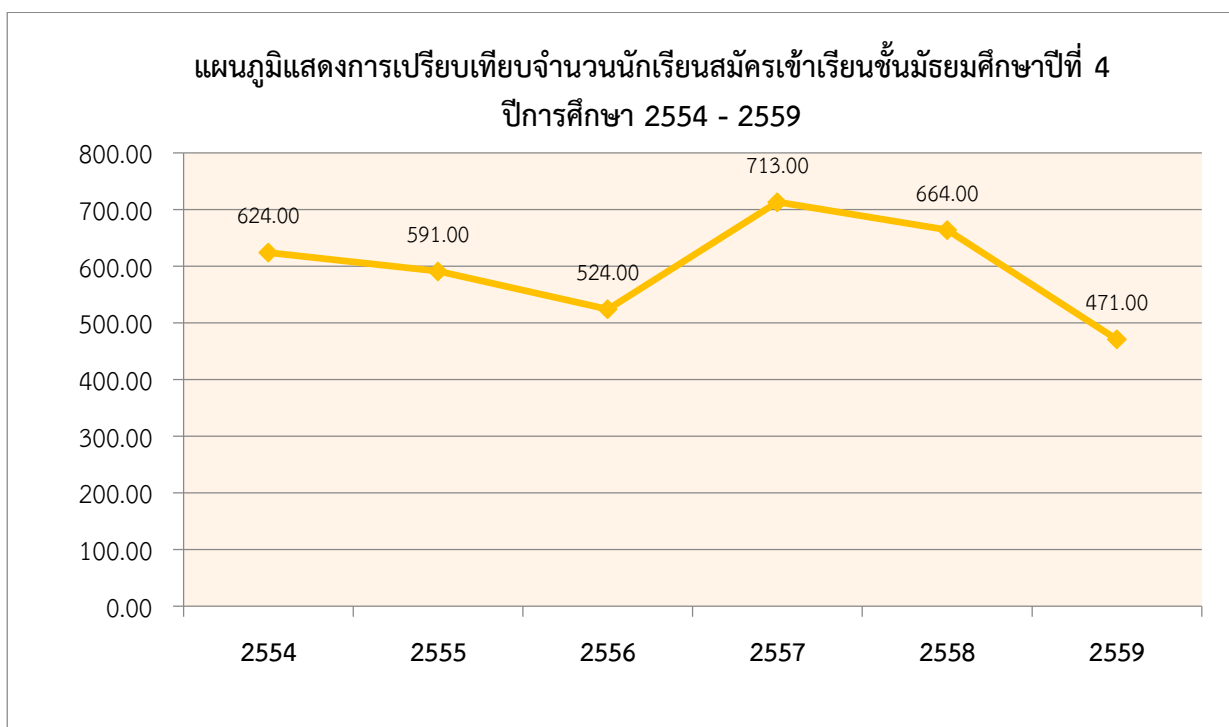

ที่มา : งานรับนักเรียน